

VERANSTALTUNGSORT

Hörsaal Süd

Universitätsmedizin Greifswald
Ferdinand-Sauerbruch-Straße
17475 Greifswald



ANMELDUNG

Bitte vorzugsweise per E-Mail an:
palliativmedizin@med.uni-greifswald.de

☐ Ich werde online an der Veranstaltung mit
___ Personen teilnehmen.

Name/Anschrift oder Stempel und E-Mail

Name:

Anschrift:

E-Mail:

Einwahldaten für Zoom:
Meeting-ID: 635 5218 1433
Kenncode: 127841
Zutritt jederzeit möglich.

WISSENSCHAFTLICHE LEITUNG

OA Dr. med. Dennis Nonnenberg
Klinik und Poliklinik für Innere Medizin C
Palliativmedizin
Ferdinand-Sauerbruch-Straße
17475 Greifswald

ORGANISATION

Christian Drehn

Tel.: 03834/86 6648
Fax: 03834/86 22924
E-Mail: palliativmedizin@med.uni-greifswald.de

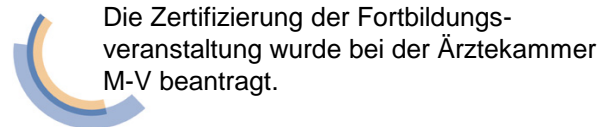

Die Zertifizierung der Fortbildungs-
veranstaltung wurde bei der Ärztekammer
M-V beantragt.

Wir bedanken uns für die freundliche Unterstützung des
wissenschaftlichen Teils der Veranstaltung bei:

Palliativnetzwerk Vorpommern GmbH	1000 €
Danone/ Nutricia	700 €
Gesundheitszentrum Greifswald	500 €
Otsuka	500 €
Ambulanter Pflegedienst Martina Baltz GmbH	500 €
Sonnenweg- Palliativverein Vorpommern e.V.	500 €
Linde Gas Therapeutics	500 €
Hansepflege GmbH	300 €
Helixor	300 €
Stadapharm	250 €

Edeka Schneider
Pflegedienst Ora Cura / Speisewerft

Gastgeschenke
Catering

Rats – und Universitätsbuchhandlung Greifswald Bücherstand
Interessierte können Fachliteratur zum Thema der Veranstaltung erwerben

Symposium Palliativmedizin

- Hybridveranstaltung -

Palliativmedizin neurologischer Erkrankungen

1. Jahr Neuro-Palliativstation in Greifswald

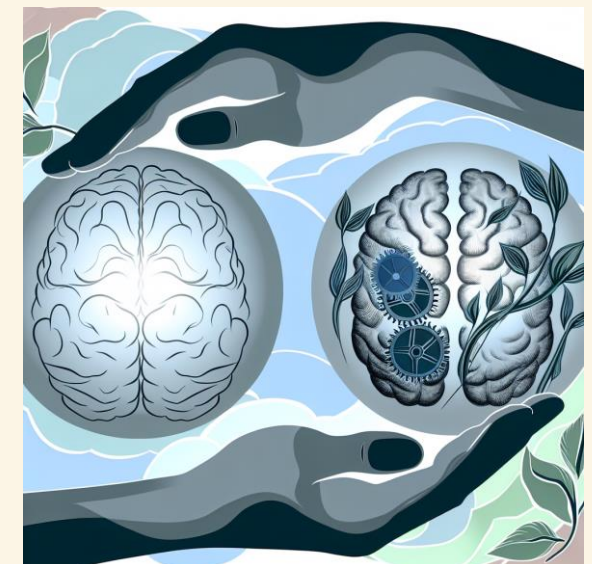

Samstag, 22.11.2025

09:00 – 16:00 Uhr



Sehr geehrte Kolleg*innen,
Liebe Teilnehmer*innen,

Die vielen Facetten der Palliativmedizin sind es, die unser Fach jeden Tag auf's neue spannend machen. Täglich wird das multiprofessionelle Team vor anspruchsvolle Aufgaben in der Versorgung und Therapie unterschiedlichster Erkrankungen und Symptomen mit oft individuellen Behandlungswünschen gestellt.

Neben vielen Tumor- und Organerkrankungen gibt es ein großes Kollektiv neuro-palliativ erkrankter Patienten. Deren Behandlung und adäquate Symptomkontrolle bedarf z.T. eigener Therapieansätze und Behandlungspfade, oft schon lange bevor die letzte Lebensphase begonnen hat. Zum einen stellen somatische Aspekte oft eine besondere Herausforderung an die Medikation und Hilfsmittelversorgung dar. Zum anderen gilt es bei kognitiven Defiziten zu klären, in wie weit der/die Patient*in die Krankheitssituation erfassen und einer Therapie zu stimmen kann. Wann beginnt eine Übertherapie und wie sind Therapiezielbegrenzen aus neuro-palliativer Sicht zu setzen? Dies waren u.a. Gründe, weshalb die S2k-Leitlinie: „Palliativmedizinische Versorgung neurologischer Erkrankungen“ 2023 veröffentlicht wurde.

Um die Behandlung palliativ-neurologischer Patient*innen in und um Greifswald zu verbessern und deren Symptomlast individueller zu therapieren wurde im Juli 2024 die Palliativstation um 5 neuro-palliative Betten erweitert. In Kooperation mit den Kollegen der Neurologie betreuen wir seitdem dieses Patientenkollektiv gemeinsam.

Für das Symposium konnten wir Expert*innen aus unterschiedlichen medizinischen Bereichen, Klinik und Forschung gewinnen, die uns die spezifischen Erkrankungen, mögliche Therapieoptionen und Medikation näher bringen und diese mit uns diskutieren möchten.

Ein abwechslungsreiches Programm erwartet uns und ich würde mich freuen, sie am 22.11.2025 begrüßen zu dürfen.

Ihr Dennis Nonnenberg

PROGRAMM

09:00 - 09:10 Uhr Begrüßung – Prof. Dr. Jan Krönke

Vorsitz: D. Nonnenberg

09:10 – 10:00 Uhr

PD Dr. med. Alexander Kowski

„Warum Palliativmedizin und Neurologie zusammengehören – NeuroPalliativeCare an der Charité“

10:00 – 10:30 Uhr

Aiham Alkhayer

Das 1. Jahr Neuro-Palliativstation in Greifswald

10:30 – 11:20 Uhr

Dr. med. Anna-Christin Willert

Warum Palliativmedizin und Neurologie zusammen gehören - Perspektive Schlaganfall

11:20 – 11:50 Uhr

Prof. Dr. Ulf Schminke

Palliativmedizinische Aspekte der ALS – Therapiemöglichkeiten und Grenzen

11:50 – 12:20 Uhr

Franco Lemke

Unterstützung respiratorischer und muskulärer Defizite
Nichtinvasive Beatmung (NIV) & Cough Assist am Bsp. ALS

12:20 – 13:20 Uhr Mittagsimbiss + Industrieausstellung

Vorsitz: D. Nonnenberg

13:20 – 14:10 Uhr

PD Prof. Dr. Jochen René Thyrian & Lars Krychowski
Palliativmedizinische Aspekte der Demenz

14:10 – 15:00 Uhr

Priv.-Doz. Dr. med. Matthias Grothe

Palliativmedizinische Aspekte der MS

15:00 – 15:45

Anja Pflöger

Medizinal Cannabis: Fertigarzneimittel, Cannabisblüten und -extrakte.

15:45 – 16:00 Uhr Verabschiedung

REFERENTEN

Prof. Dr. Jan Krönke

Leiter Inneren Medizin C an der UMG
FA für Innere Medizin, Hämatologie & Onkologie,
Palliativmedizin

OA Dr. med. Dennis Nonnenberg

FA für Innere Medizin, Notfall- & Palliativmedizin der UMG

PD Dr. med. Alexander Kowski

Ärztliche Leitung Station und Hochschulambulanz für
Neuro-Palliative-Care
FA f. Neurologie, Epileptologie, ZB Palliativmedizin und
Notfallmedizin, Klinik und Hochschulambulanzen für Neurologie
Charité - Universitätsmedizin Berlin,
Campus Virchow-Klinikum

Dr. med. Anna-Christin Willert

Oberärztin der Klinik für Neurologie mit Experimenteller
Neurologie
Charité – Universitätsmedizin Berlin, Campus Virchow-Klinikum

Prof. Dr. Ulf Schminke

Professor für klinische Neurophysiologie
Ltd. Oberarzt der Klinik für Neurologie
der UMG

PD Prof. Dr. Jochen René Thyrian

Dipl.-Psychologe
Deutsches Zentrum für Neurodegenerative Erkrankungen
e.V. (DZNE)
DZNE Rostock/ Greifswald

Lars Krychowski

1. Vorstandsvorsitzender der Deutschen
Alzheimergesellschaft Landesverband
Mecklenburg-Vorpommern e.V.

Franco Lemke

(Atmungstherapeut – DGP)
Klinik und Poliklinik für Innere Medizin B/
Weaningzentrum

Anja Pflöger

Fachapothekerin für Klinische Pharmazie der
Universitätsapotheke Greifswald

Aiham Alkhayer

Facharzt der Neurologie, ZB Palliativmedizin der UMG

Priv.-Doz. Dr. med. Matthias Grothe

Oberarzt der Neurologie, Leiter MS-Zentrum Greifswald der UMG