

## KLINIKEN

Allgemeine Chirurgie, Viszeral-, Thorax- & Gefäßchirurgie	Prof. Dr. Claus-Dieter Heidecke (komm.)
Anästhesiologie	Prof. Dr. Klaus Hahnenkamp
Augenheilkunde	Prof. Dr. Andreas Stahl
Frauenheilkunde & Geburtshilfe	Prof. Dr. Marek Zygmunt
Hals-, Nasen-, Ohrenkrankheiten, Kopf- & Hals-Chirurgie	Prof. Dr. Werner Hosemann
Hautkrankheiten	Prof. Dr. Michael Jünger
Innere Medizin A	Prof. Dr. Markus Lerch
Innere Medizin B	Prof. Dr. Stephan Felix
Innere Medizin C	Prof. Dr. Christian Schmidt (komm.)
Kinderchirurgie	Prof. Dr. Winfried Barthlen
Kinder- & Jugendmedizin	Prof. Dr. Holger Lode
Neurochirurgie	Prof. Dr. Henry W. S. Schroeder
Neurologie	Prof. Dr. Agnes Flöel
Nuklearmedizin	Prof. Dr. Norbert Hosten
Orthopädie	Prof. Dr. Georgi Wassilew
Psychiatrie & Psychotherapie	Prof. Dr. Hans Jörgen Grabe
Radiologie	Prof. Dr. Norbert Hosten
Strahlentherapie	Dr. ElkeASSE
Urologie	Prof. Dr. Martin Burchardt
Zentrum für Orthopädie, Unfallchirurgie & Rehabilitative Medizin	Prof. Dr. Axel Ekkernkamp
Zentrum für Zahn-, Mund- & Kieferheilkunde	Prof. Dr. Karl-Friedrich Krey

## INSTITUTE

Anatomie & Zellbiologie	Prof. Dr. Karlhans Endlich
Bioinformatik	Prof. Dr. Lars Kaderali
Community Medicine	Prof. Dr. Wolfgang Hoffmann
Abt. Methoden der Community Medicine	Prof. Dr. Thomas Kohlmann
Abt. Versorgungsepidemiologie & Community Health	Prof. Dr. Wolfgang Hoffmann
Abt. Study of Health in Pomerania / Klinisch-Epidemiologische Forschung	Prof. Dr. Henry Völzke
Abt. Allgemeinmedizin	Prof. Dr. Jean-François Chenot
Ethik & Geschichte der Medizin	Prof. Dr. Sabine Salloch
Genetik & Funktionelle Genomforschung	
Abt. Funktionelle Genomforschung	Prof. Dr. Uwe Völker
Abt. Humangenetik	Prof. Dr. Ute Felbor
Hygiene & Umweltmedizin	Prof. Dr. Axel Kramer
Immunologie & Transfusionsmedizin	
Abt. Immunologie	Prof. Dr. Barbara Bröker
Abt. Transfusionsmedizin	Prof. Dr. Andreas Greinacher
Klinische Chemie & Laboratoriumsmedizin	Prof. Dr. Matthias Nauck
Medizinische Biochemie & Molekularbiologie	Prof. Dr. Elke Krüger
Medizinische Mikrobiologie	Prof. Dr. Axel Kramer (komm.)
Medizinische Psychologie	Prof. Dr. Hans-Joachim Hannich
Pathologie	Prof. Dr. Frank Dombrowski
Pathophysiologie	Prof. Dr. Heinrich Brinkmeier
Pharmakologie	Prof. Dr. Mladen Tzvetkov
Physiologie	Prof. Dr. Rainer Rettig
Rechtsmedizin	Prof. Dr. Britta Bockholdt
Sozialmedizin & Prävention	Prof. Dr. Ulrich John

## BETEILIGUNGEN

Campus Belieferungsgesellschaft Greifswald mbH	GF: Kathrin Kliewe
Gesundheitszentrum Greifswald GmbH	GF: Peter Hingst; Günter Stockmann
HKS-Rettungsdienst GmbH	GF: Thorsten Janßen
Krankenhaus Informatik & Dienstleistungen GmbH	GF: Thorsten Janßen
Kreiskrankenhaus Wolgast gGmbH	GF: Peter Hingst; Marie le Claire; Prof. Dr. Frank
Medical Service Greifswald GmbH	GF: Thorsten Janßen
Medizinisches Versorgungszentrum an der Universitätsmedizin Greifswald GmbH	GF: Verena Plocher, Dr. Regine Breitsprecher
Universitätsmedizin Greifswald MVZ GmbH	GF: Verena Plocher, Dr. Regine Breitsprecher
Palliativnetzwerk Vorpommern GmbH	GF: Verena Plocher; Dr. Jens Thonack
Personalservice Gesundheitswesen GmbH	GF: Dietrich Brandenburg
Registerstellen Klinisches Krebsregister M-V gGmbH	GF: Christin Dück; Jan Meiering
Servicezentrum Greifswald GmbH	GF: Thorsten Janßen

## AUFSICHTSRAT

Aufsichtsratsvorsitzender: Staatssekretär Sebastian Schröder, Geschäftsstelle: Anna Geringhoff

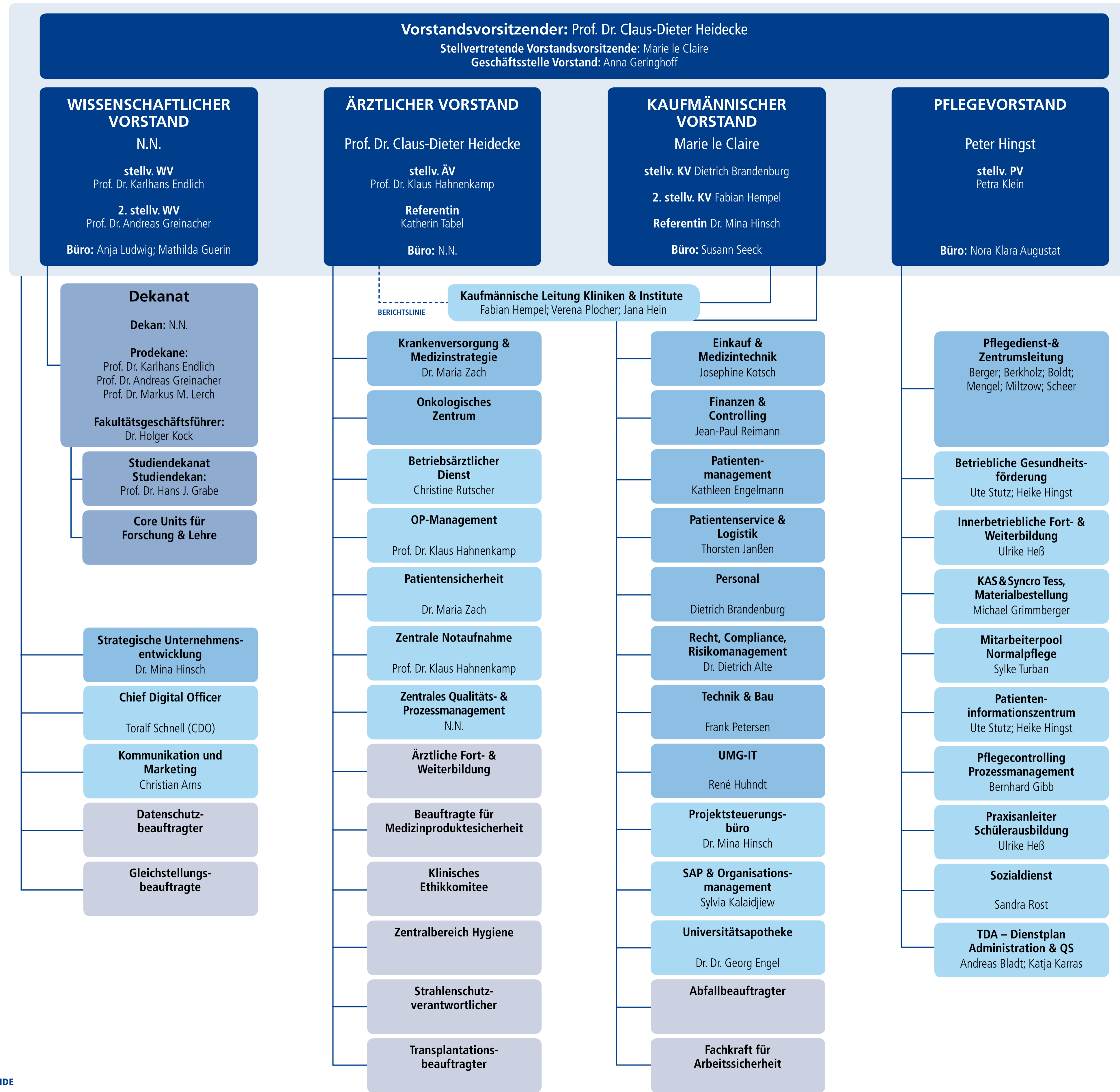

### LEGENDE

GESCHÄFTSBEREICHE    STABSSTELLEN    BEAUFTRAGTE

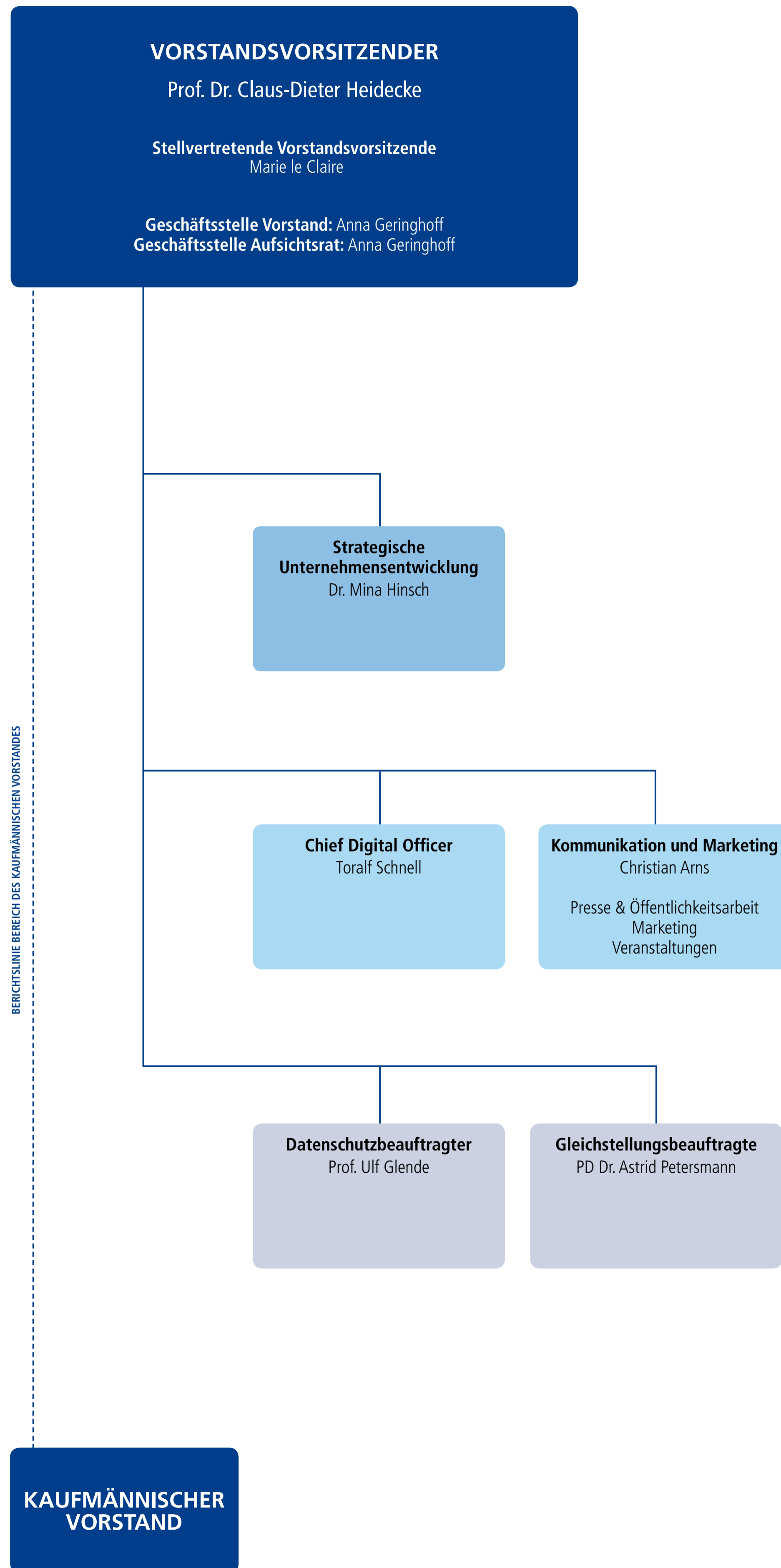

LEGENDE

GESCHÄFTSBEREICHE

STABSSTELLEN

BEAUFTRAGTE

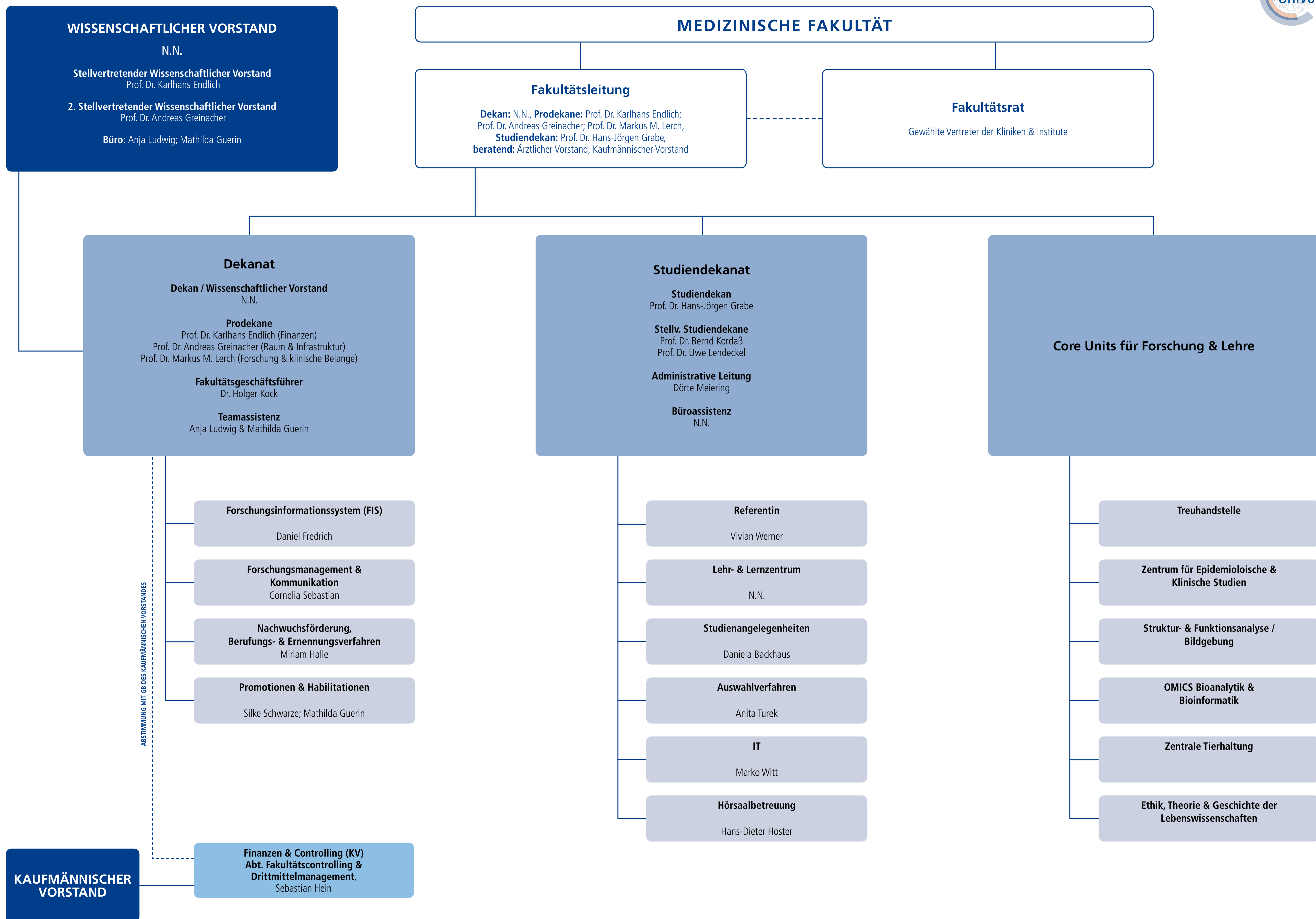

LEGENDE

- GESCHÄFTSBEREICHE
- STABSSTELLEN
- BEAUFTRAGTE

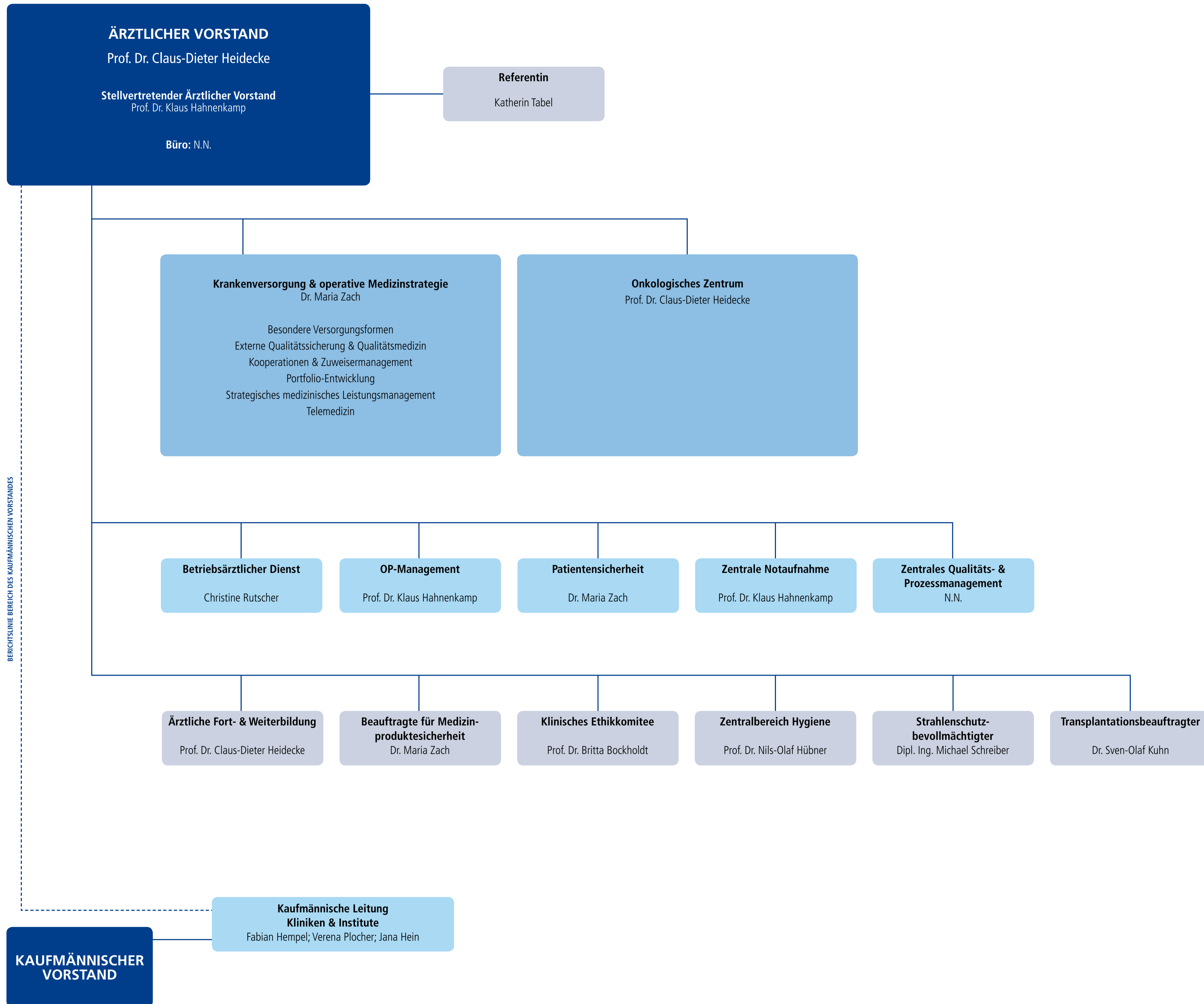

LEGENDE

GESCHÄFTSBEREICHE

STABSSTELLEN

BEAUFTRAGTE

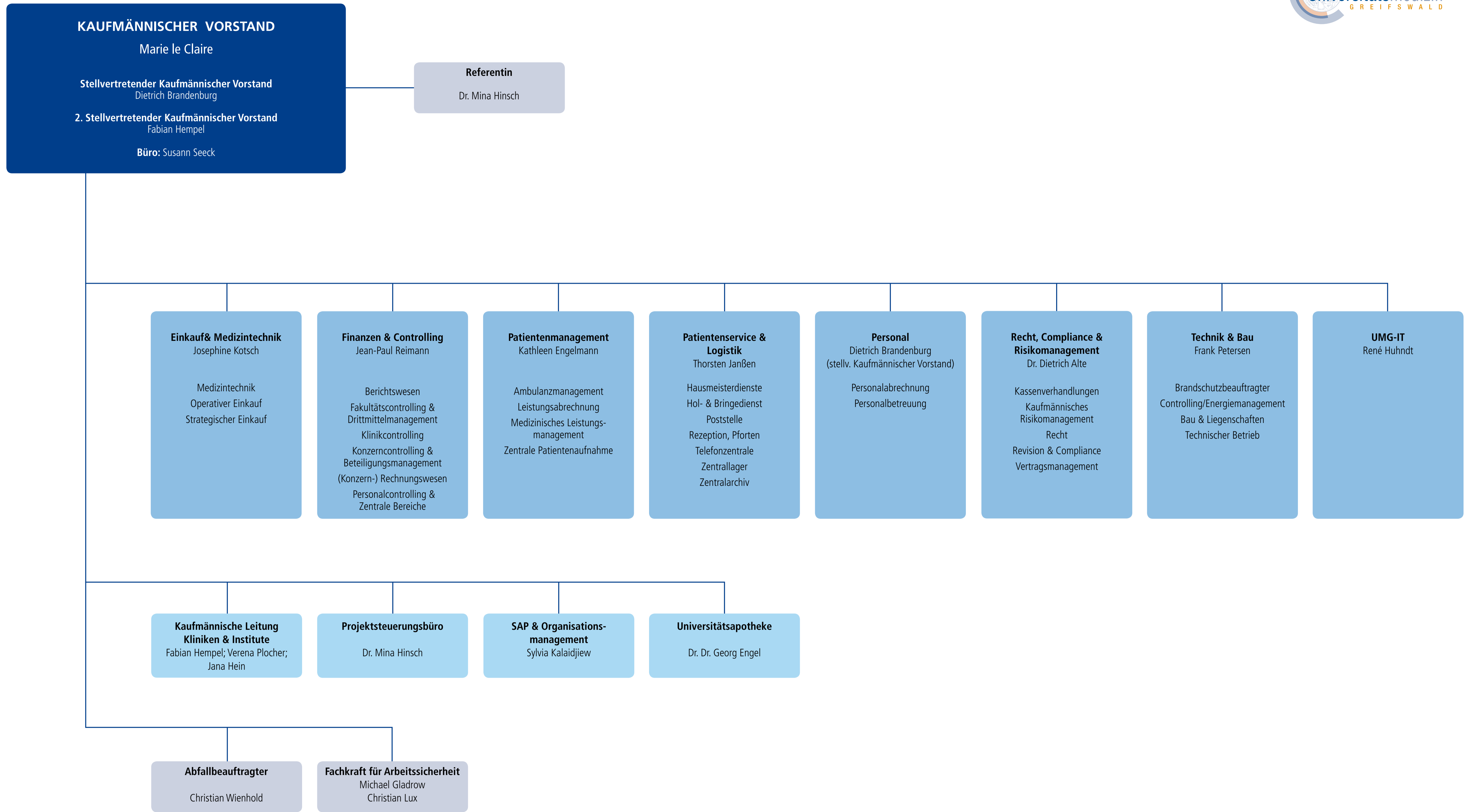

LEGENDE

- GESCHÄFTSBEREICHE
- STABSSTELLEN
- BEAUFTRAGTE

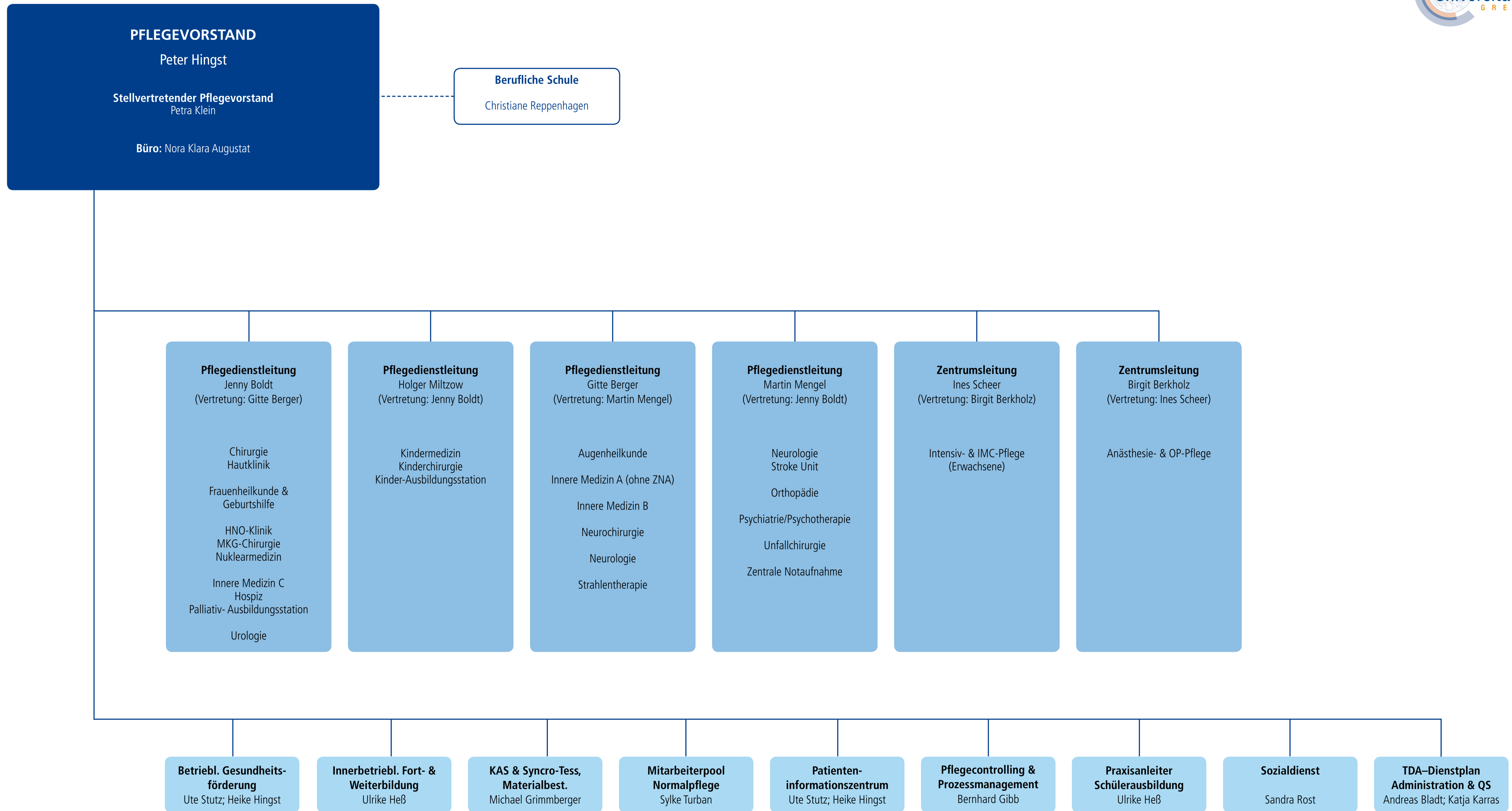

LEGENDE

- GESCHÄFTSBEREICHE
- STABSSTELLEN
- BEAUFTRAGTE