

## KLINIKEN

|  |   |
|--|---|
| Allgemeine Chirurgie, Viszeral-, Thorax- & Gefäßchirurgie        | Prof. Dr. Claus-Dieter Heidecke (komm.) |
| Anästhesiologie  | Prof. Dr. Klaus Hahnenkamp              |
| Augenheilkunde   | Prof. Dr. Andreas Stahl                 |
| Frauenheilkunde & Geburtshilfe                                   | Prof. Dr. Marek Zygmunt                 |
| Hals-, Nasen-, Ohrenkrankheiten, Kopf- & Hals-Chirurgie          | Prof. Dr. Werner Hosemann               |
| Hautkrankheiten  | Prof. Dr. Michael Jünger                |
| Innere Medizin A   | Prof. Dr. Markus Lerch                  |
| Innere Medizin B   | Prof. Dr. Stephan Felix                 |
| Innere Medizin C   | Prof. Dr. Christian Schmidt (komm.)     |
| Kinderchirurgie  | Prof. Dr. Winfried Barthlen             |
| Kinder- & Jugendmedizin  | Prof. Dr. Holger Lode                   |
| Neurochirurgie   | Prof. Dr. Henry W. S. Schröder          |
| Neurologie   | Prof. Dr. Agnes Flöel                   |
| Nuklearmedizin   | Prof. Dr. Norbert Hosten                |
| Orthopädie   | Prof. Dr. Georgi Wassilew               |
| Psychiatrie & Psychotherapie                                     | Prof. Dr. Hans Jörgen Grabe             |
| Radiologie   | Prof. Dr. Norbert Hosten                |
| Strahlentherapie   | Dr. ElkeASSE                            |
| Urologie   | Prof. Dr. Martin Burchardt              |
| Zentrum für Orthopädie, Unfallchirurgie & Rehabilitative Medizin | Prof. Dr. Axel Ekkernkamp               |
| Zentrum für Zahn-, Mund- & Kieferheilkunde                       | Prof. Dr. Reiner Biffar                 |

## INSTITUTE

|   |                                |
|---|--------------------------------|
| Anatomie & Zellbiologie   | Prof. Dr. Karlhans Endlich     |
| Bioinformatik   | Prof. Dr. Lars Kaderali        |
| Community Medicine  | Prof. Dr. Wolfgang Hoffmann    |
| Abt. Methoden der Community Medicine                                    | Prof. Dr. Thomas Kohlmann      |
| Abt. Versorgungsepidemiologie & Community Health                        | Prof. Dr. Wolfgang Hoffmann    |
| Abt. Study of Health in Pomerania / Klinisch-Epidemiologische Forschung | Prof. Dr. Henry Völzke         |
| Abt. Allgemeinmedizin   | Prof. Dr. Jean-François Chenot |
| Ethik & Geschichte der Medizin  | Prof. Dr. Sabine Salloch       |
| Genetik & Funktionelle Genomforschung                                   |                                |
| Abt. Funktionelle Genomforschung  | Prof. Dr. Uwe Völker           |
| Abt. Humangenetik   | Prof. Dr. Ute Felbor           |
| Hygiene & Umweltmedizin   | Prof. Dr. Axel Kramer          |
| Immunologie & Transfusionsmedizin                                       |                                |
| Abt. Immunologie  | Prof. Dr. Barbara Bröker       |
| Abt. Transfusionsmedizin  | Prof. Dr. Andreas Greinacher   |
| Klinische Chemie & Laboratoriumsmedizin                                 | Prof. Dr. Matthias Nauck       |
| Medizinische Biochemie & Molekularbiologie                              | Prof. Dr. Elke Krüger          |
| Medizinische Mikrobiologie  | Prof. Dr. Axel Kramer (komm.)  |
| Medizinische Psychologie  | Prof. Dr. Hans-Joachim Hannich |
| Pathologie  | Prof. Dr. Frank Dombrowski     |
| Pathophysiologie  | Prof. Dr. Heinrich Brinkmeier  |
| Pharmakologie   | Prof. Dr. Mladen Tzvetkov      |
| Physiologie   | Prof. Dr. Rainer Rettig        |
| Rechtsmedizin   | Prof. Dr. Britta Bockholdt     |
| Sozialmedizin & Prävention  | Prof. Dr. Ulrich John          |

## BETEILIGUNGEN

|   |  |
|---|--|
| Campus Belieferungsgesellschaft Greifswald mbH                                      | GF: Kathrin Kliewe                           |
| Gesundheitszentrum Greifswald GmbH  | GF: Peter Hingst; Günter Stockmann           |
| HKS-Rettungsdienst GmbH   | GF: Thorsten Janßen                          |
| Krankenhaus Informatik & Dienstleistungen GmbH                                      | GF: Thorsten Janßen                          |
| Kreiskrankenhaus Wolgast gGmbH  | GF: Dr. Reno Basner; Marie le Claire         |
| Medical Service Greifswald GmbH   | GF: Thorsten Janßen                          |
| MVZ I (Medizinisches Versorgungszentrum an der Universitätsmedizin Greifswald GmbH) | GF: Verena Plocher, Dr. Regine Breitsprecher |
| MVZ III (Universitätsmedizin Greifswald MVZ GmbH)                                   | GF: Verena Plocher, Dr. Regine Breitsprecher |
| Palliativnetzwerk Vorpommern GmbH   | GF: Verena Plocher; Dr. Jens Thonack         |
| Personalservice Gesundheitswesen GmbH   | GF: Dietrich Brandenburg                     |
| Registerstellen Klinisches Krebsregister M-V gGmbH                                  | GF: Christin Dück; Jan Meiering              |
| Servicezentrum Greifswald GmbH  | GF: Thorsten Janßen                          |

## AUFSICHTSRAT

Aufsichtsratsvorsitzender: Staatssekretär Sebastian Schroeder, Geschäftsstelle: Anna Geringhoff (komm.)



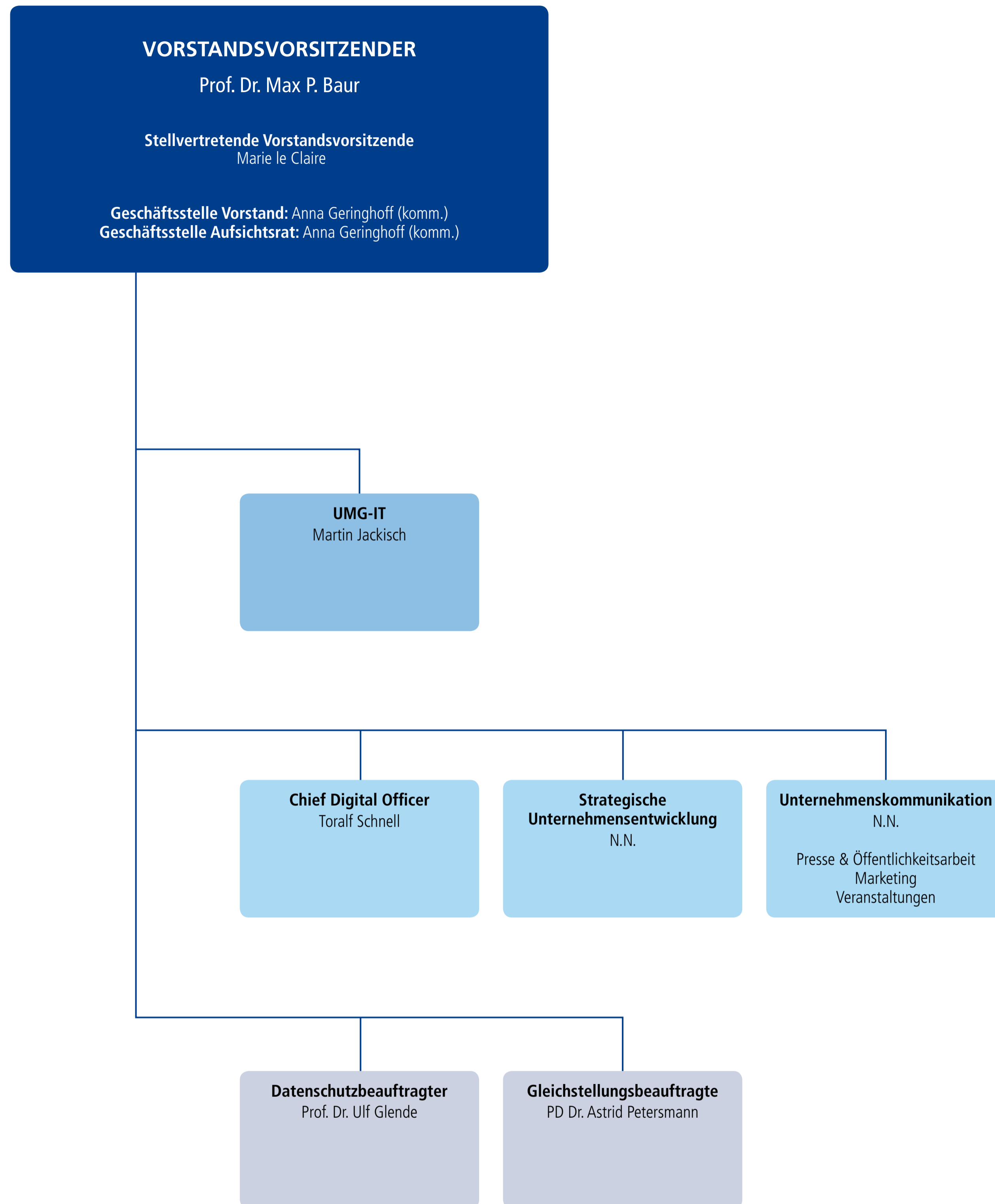

LEGENDE

- GESCHÄFTSBEREICHE
- STABSSTELLEN
- BEAUFTRAGTE

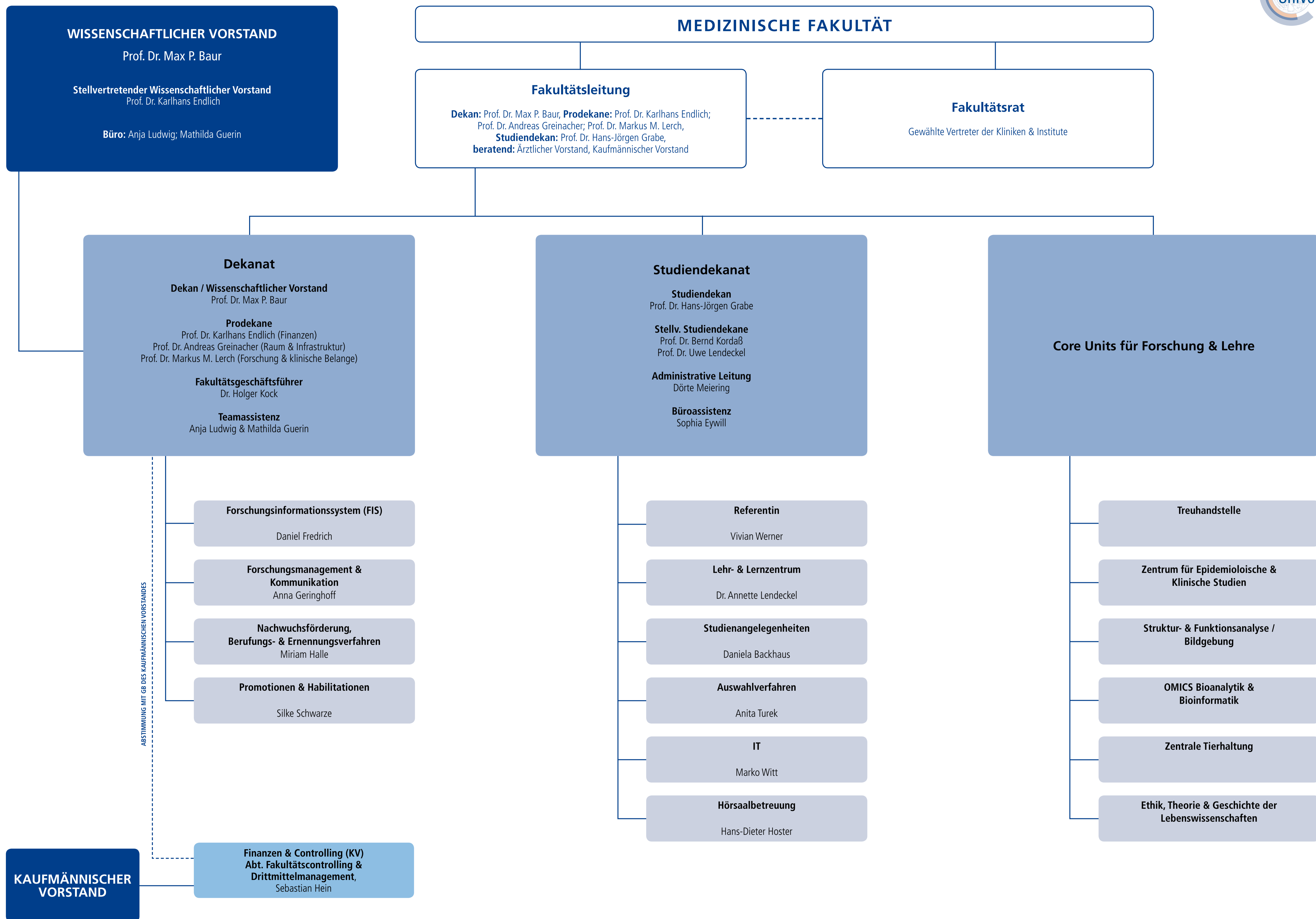

ABSTIMMUNG MIT GB DES KAUFMÄNNISCHEN VORSTANDES

LEGENDE

GESCHÄFTSBEREICHE

STABSSTELLEN

BEAUFTRAGTE



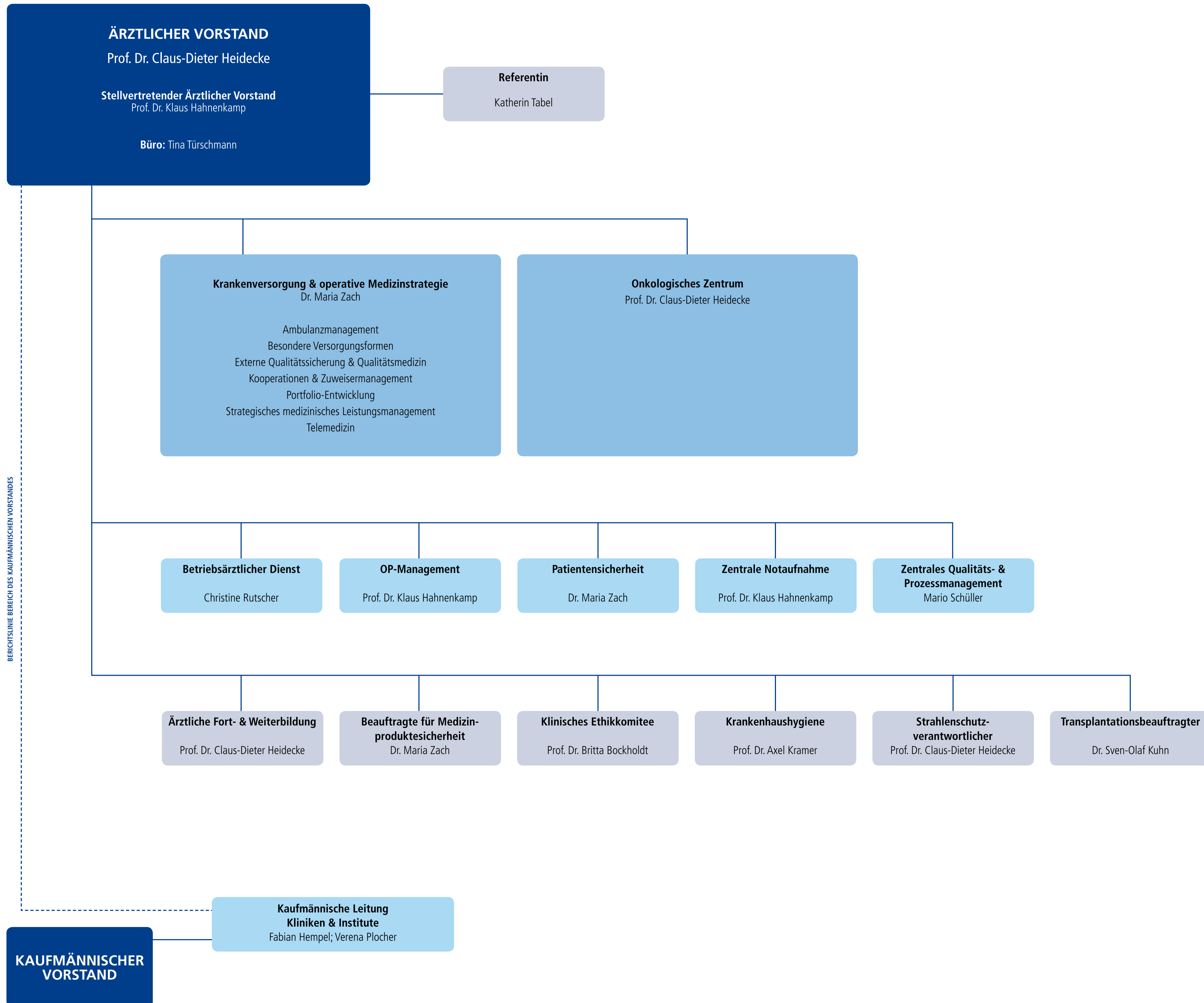

BERICHTSLINIE BEREICH DES KAUFMÄNNISCHEN VORSTANDES

LEGENDE

- GESCHÄFTSBEREICHE
- STABSSTELLEN
- BEAUFTRAGTE

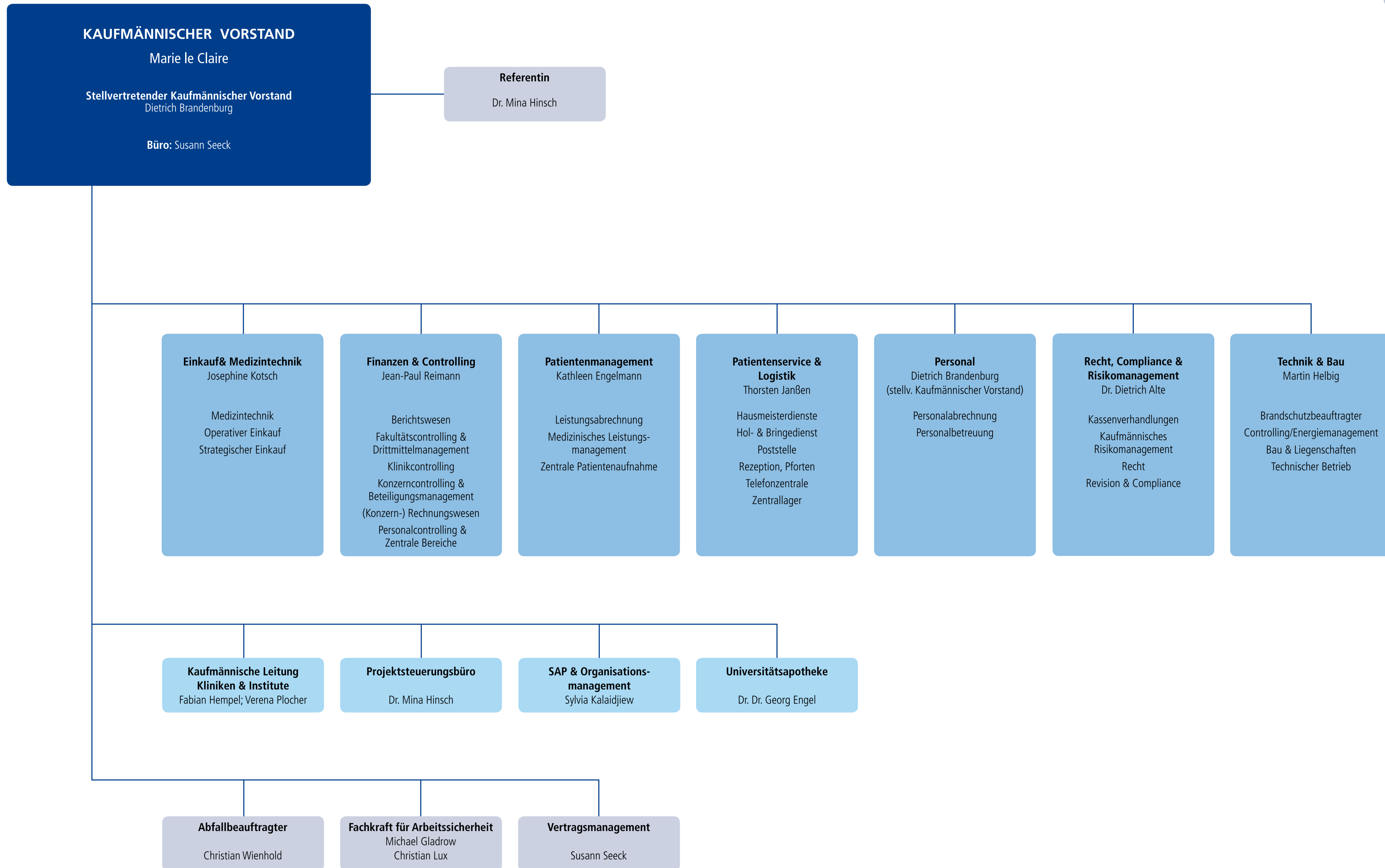

LEGENDE

- GESCHÄFTSBEREICHE
- STABSSTELLEN
- BEAUFTRAGTE

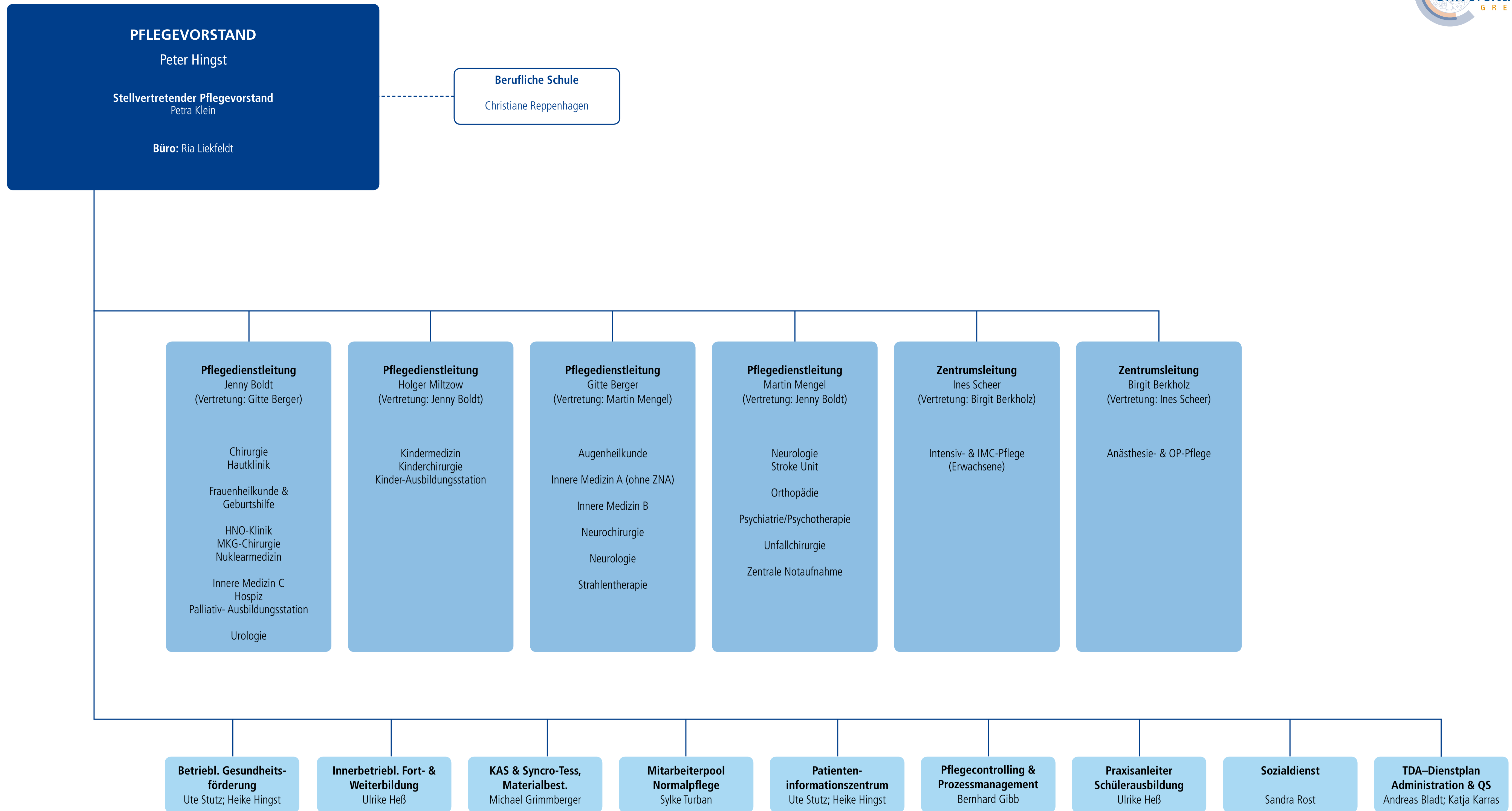

LEGENDE

- GESCHÄFTSBEREICHE
- STABSSTELLEN
- BEAUFTRAGTE