

KLINIKEN	
Allgemeine Chirurgie, Viszeral-, Thorax- & Gefäßchirurgie	Prof. Dr. Stephan Kersting
Anästhesie, Intensiv-, Notfall- und Schmerzmedizin	Prof. Dr. Klaus Hahnenkamp
Augenheilkunde	Prof. Dr. Andreas Stahl
Diagnostische Radiologie & Neuroradiologie	Prof. Dr. Norbert Hosten
Frauenheilkunde & Geburtshilfe	Prof. Dr. Marek Zygmont
Hals-, Nasen-, Ohrenkrankheiten, Kopf- & Halschirurgie	Prof. Dr. Chia-Jung Busch
Hautkrankheiten	Dr. Stine Lutze (komm.) Dr. Andreas Arnold (komm.)
Innere Medizin A	Prof. Dr. Sylvia Stracke (komm.)
Innere Medizin B	Prof. Dr. Marcus Dörr (komm.)
Innere Medizin C	PD Dr. Annamaria Brioli (komm.) Prof. Dr. William Krüger (komm.)
Innere Medizin D	Prof. Dr. Dr. Maik Gollasch
Kinder- und Jugendmedizin	Prof. Dr. Holger Lode
Abt. Allg. Pädiatrie, päd. Onkologie / Hämatologie	Prof. Dr. Holger Lode
Abt. Neonatologie, päd. Intensivmedizin	Prof. Dr. Matthias Heckmann
Mund-Kiefer-Gesichtschirurgie / Plastische Operationen	Prof. Dr. Dr. Andrea Rau
Neurochirurgie	Prof. Dr. Henry W. S. Schroeder
Neurologie	Prof. Dr. Agnes Flöel
Nuklearmedizin	Prof. Dr. Norbert Hosten
Psychiatrie & Psychotherapie	Prof. Dr. Hans Jörgen Grabe
Strahlentherapie & Radioonkologie	Dr. Elke Asse
Urologie	Prof. Dr. Martin Burchardt
Zentrum für Orthopädie, Unfallchirurgie & Rehabilitative Medizin	Prof. Dr. Georgi Wassilew
Orthopädie & Orthopädische Chirurgie	Prof. Dr. Georgi Wassilew
Unfall-, Wiederherstellungschirurgie & Rehabilitative Medizin	Prof. Dr. Axel Ekkenkamp
Zentrum für Zahn-, Mund- & Kieferheilkunde	Prof. Dr. Karl-Friedrich Krey
Kieferorthopädie	Prof. Dr. Karl-Friedrich Krey
Zahnärztl. Prothetik, Alterszahnheilkunde & med. Werkstoffkunde	Prof. Dr. Bernd Kordaß (komm.)
Zahnerhaltung, Paro- & Endodontologie, präv. Zahnmedizin, Kinderzahnheilkunde	Prof. Dr. Christian Splieth (komm.)
INSTITUTE	
Anatomie & Zellbiologie	Prof. Dr. Karlhans Endlich
Bioinformatik	Prof. Dr. Lars Kaderali
Community Medicine	Prof. Dr. Wolfgang Hoffmann
Abt. Allgemeinmedizin	Prof. Dr. Jean-François Chenot
Abt. für Medizininformatik	Prof. Dr. Dagmar Waltemath
Abt. Methoden der Community Medicine	Prof. Dr. Sophie Baumann
Abt. Präventionsforschung & Sozialmedizin	Prof. Dr. Susanne Wurm
Abt. Study of Health in Pomerania / Klinisch-Epidemiologische Forschung	Prof. Dr. Henry Völzke
Abt. Versorgungsepidemiologie & Community Health	Prof. Dr. Wolfgang Hoffmann
Ethik & Geschichte der Medizin	Dr. Hartmut Bettin (komm.)
Friedrich-Loeffler-Institut für Medizinische Mikrobiologie	Prof. Dr. Karsten Becker
Genetik & Funktionelle Genomforschung	
Abt. Funktionelle Genomforschung	Prof. Dr. Uwe Völker
Abt. Humangenetik	Prof. Dr. Ute Felbor
Hygiene & Umweltmedizin	Prof. Dr. Nils-Olaf Hübner
Immunologie	Prof. Dr. Barbara Bröker
Klinische Chemie & Laboratoriumsmedizin	Prof. Dr. Matthias Nauck
Medizinische Biochemie & Molekularbiologie	Prof. Dr. Elke Krüger
Medizinische Psychologie	Prof. Dr. Corinna Bergelt
Pathologie	Prof. Dr. Frank Dombrowski
Pathophysiologie	Prof. Dr. Heinrich Brinkmeier
Pharmakologie	Prof. Dr. Stefan Engeli
Abt. Allgemeine Pharmakologie	Prof. Dr. Mladen Tzvetkov
Abt. Klinische Pharmakologie	Prof. Dr. Stefan Engeli
Physiologie	Prof. Dr. Carsten Scholz
Pflegewissenschaft & Interprofessionelles Lernen	Prof. Dr. Steve Strupeit
Rechtsmedizin	Prof. Dr. Britta Bockholdt
Transfusionsmedizin	Prof. Dr. Thomas Thiele

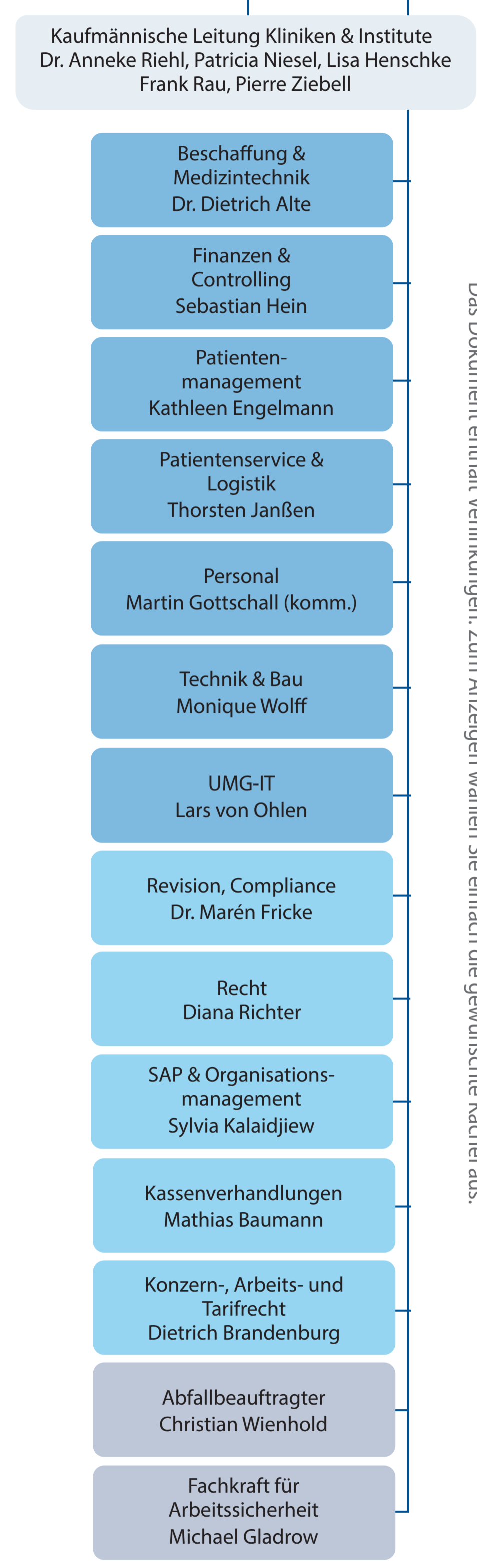
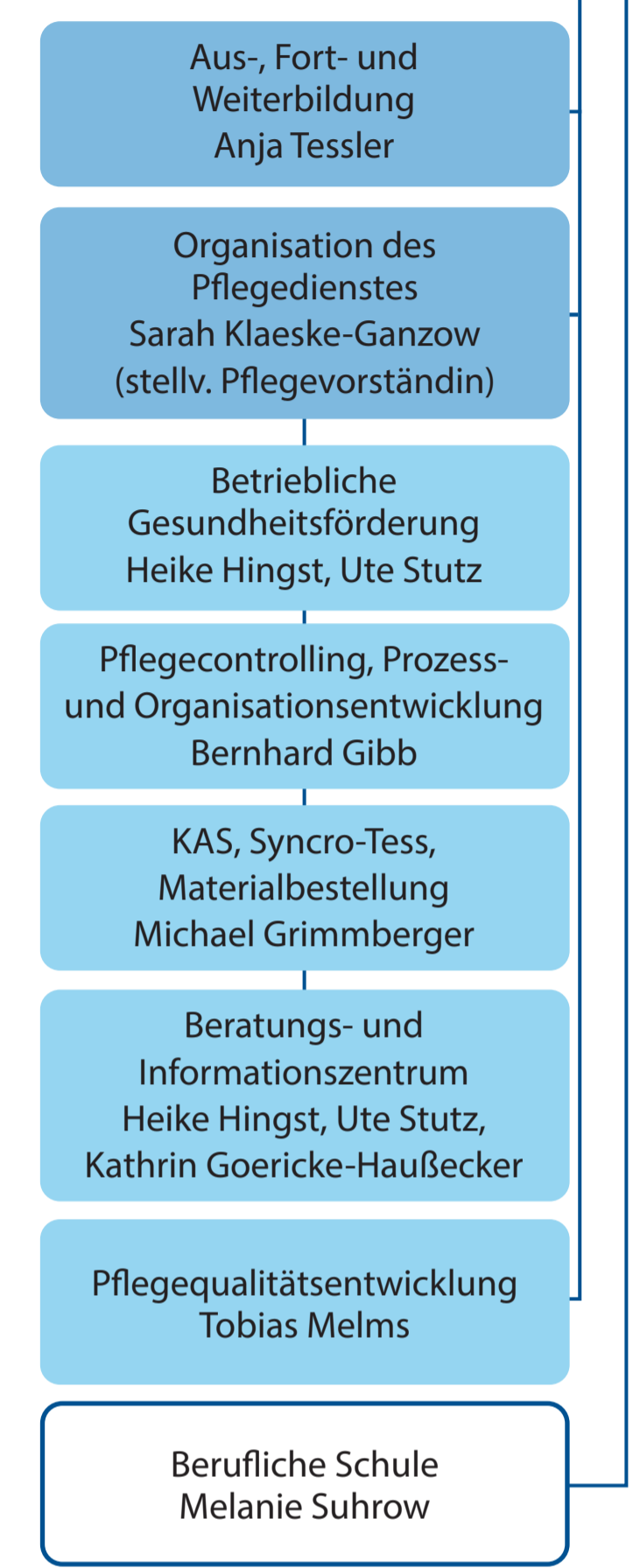

BETEILIGUNGEN

Campus Belieferungsgesellschaft Greifswald mbH	GF: Kathrin Kliewe
Gesundheitszentrum Greifswald GmbH	GF: Peter Hingst; Hans-Magnus Holzfuß
HKS-Rettungsdienst GmbH	GF: Thorsten Janßen
Krankenhaus Informatik & Dienstleistungen GmbH	GF: Thorsten Janßen
Kreiskrankenhaus Wolgast gGmbH	GF: Carsten Köhler; Toralf Giebe
Medical Service Greifswald GmbH	GF: Thorsten Janßen
Medizinisches Versorgungszentrum an der Universitätsmedizin Greifswald GmbH	GF: Frank Rau; Dr. Regine Breitsprecher
Palliativnetzwerk Vorpommern GmbH	GF: Dirk Breuel; Prof. Dr. Jens Thonack
Personalservice Gesundheitswesen GmbH	GF: Dietrich Brandenburg
Registerstellen Klinisches Krebsregister M-V gGmbH	GF: Christin Dück; Jan Meiering
Servicezentrum Greifswald GmbH	GF: Thorsten Janßen

LEGENDE



Das Dokument enthält Verlinkungen. Zum Anzeigen wählen Sie einfach die gewünschte Kachel aus.