

KLINIKEN

Allgemeine Chirurgie, Viszeral-, Thorax- & Gefäßchirurgie	Prof. Dr. Claus-Dieter Heidecke (komm.)
Anästhesiologie	Prof. Dr. Klaus Hahnenkamp
Augenheilkunde	Prof. Dr. Andreas Stahl
Frauenheilkunde & Geburtshilfe	Prof. Dr. Marek Zygmunt
Hals-, Nasen-, Ohrenkrankheiten, Kopf- & Hals-Chirurgie	Prof. Dr. Werner Hosemann
Hautkrankheiten	Prof. Dr. Michael Jünger
Innere Medizin A	Prof. Dr. Markus Lerch
Innere Medizin B	Prof. Dr. Stephan Felix
Innere Medizin C	Prof. Dr. Christian Schmidt (komm.)
Kinderchirurgie	Prof. Dr. Winfried Barthlen
Kinder- & Jugendmedizin	Prof. Dr. Holger Lode
Mund-Kiefer-Gesichtschirurgie/Plastische Operationen	Prof. Dr. Dr. Hans-Robert Metelmann
Neurochirurgie	Prof. Dr. Henry W. S. Schroeder
Neurologie	Prof. Dr. Agnes Flöel
Nuklearmedizin	Prof. Dr. Norbert Hosten
Orthopädie	Prof. Dr. Georgi Wassilew
Psychiatrie & Psychotherapie	Prof. Dr. Hans Jürgen Grabe
Radiologie	Prof. Dr. Norbert Hosten
Strahlentherapie	Dr. Elke Asse
Urologie	Prof. Dr. Martin Burchardt
Zentrum für Orthopädie, Unfallchirurgie & Rehabilitative Medizin	Prof. Dr. Axel Ekkernkamp
Zentrum für Zahn-, Mund- & Kieferheilkunde	Prof. Dr. Karl-Friedrich Krey

INSTITUTE

Anatomie & Zellbiologie	Prof. Dr. Karlhans Endlich
Bioinformatik	Prof. Dr. Lars Kaderali
Community Medicine	Prof. Dr. Wolfgang Hoffmann
Abt. Methoden der Community Medicine	Prof. Dr. Thomas Kohlmann
Abt. Versorgungsepidemiologie & Community Health	Prof. Dr. Wolfgang Hoffmann
Abt. Study of Health in Pomerania / Klinisch-Epidemiologische Forschung	Prof. Dr. Henry Völzke
Abt. Allgemeinmedizin	Prof. Dr. Jean-François Chenot
Abt. Präventionsforschung und Sozialmedizin	Prof. Dr. Susanne Wurm
Ethik & Geschichte der Medizin	Prof. Dr. Sabine Salloch
Genetik & Funktionelle Genomforschung	
Abt. Funktionelle Genomforschung	Prof. Dr. Uwe Völker
Abt. Humangenetik	Prof. Dr. Ute Felbor
Hygiene & Umweltmedizin	Prof. Dr. Axel Kramer
Immunologie & Transfusionsmedizin	
Abt. Immunologie	Prof. Dr. Barbara Bröker
Abt. Transfusionsmedizin	Prof. Dr. Andreas Greinacher
Klinische Chemie & Laboratoriumsmedizin	Prof. Dr. Matthias Nauck
Medizinische Biochemie & Molekularbiologie	Prof. Dr. Elke Krüger
Medizinische Mikrobiologie	Prof. Dr. Karsten Becker
Medizinische Psychologie	Prof. Dr. Hans-Joachim Hannich
Pathologie	Prof. Dr. Frank Dombrowski
Pathophysiologie	Prof. Dr. Heinrich Brinkmeier
Pharmakologie	Prof. Dr. Mladen Tzvetkov
Physiologie	Prof. Dr. Rainer Rettig
Rechtsmedizin	Prof. Dr. Britta Bockholdt

BETEILIGUNGEN

Campus Belieferungsgesellschaft Greifswald mbH	GF: Kathrin Kliewe
Gesundheitszentrum Greifswald GmbH	GF: Peter Hingst; Günter Stockmann
HKS-Rettungsdienst GmbH	GF: Thorsten Janßen
Krankenhaus Informatik & Dienstleistungen GmbH	GF: Thorsten Janßen
Kreiskrankenhaus Wolgast gGmbH	GF: Peter Hingst; Marie le Claire; Prof. Dr. Matthias Frank
Medical Service Greifswald GmbH	GF: Thorsten Janßen
Medizinisches Versorgungszentrum an der Universitätsmedizin Greifswald GmbH	GF: Verena Plocher, Dr. Regine Breitsprecher
Universitätsmedizin Greifswald MVZ GmbH	GF: Verena Plocher; Dr. Jens Thonack
Palliativnetzwerk Vorpommern GmbH	GF: Dietrich Brandenburg
Personalservice Gesundheitswesen GmbH	GF: Christin Dück; Jan Meiering
Registerstellen Klinisches Krebsregister M-V gGmbH	GF: Thorsten Janßen
Servicezentrum Greifswald GmbH	GF: Thorsten Janßen

AUFSICHTSRAT

Aufsichtsratsvorsitzender: Mathias Brodkorb, Geschäftsstelle: Anna Geringhoff

Vorstandsvorsitzender: Prof. Dr. Claus-Dieter Heidecke

Stellvertretende Vorstandsvorsitzende: Marie le Claire
Geschäftsstelle Vorstand: Anna Geringhoff

Büro: N.N.

WISSENSCHAFTLICHER VORSTAND

Prof. Dr. Karlhans Endlich (komm.)

stellv. WV
Prof. Dr. Hans Jürgen Grabe
2. stellv. WV
Prof. Dr. Andreas Greinacher

Büro: Anja Ludwig; Mathilda Guerin

ÄRZTLICHER VORSTAND

Prof. Dr. Claus-Dieter Heidecke

stellv. ÄV
Prof. Dr. Klaus Hahnenkamp
Referentin
Katherin Tabel

Büro: Sophia Eywill, Tina Peters

KAUFMÄNNISCHER VORSTAND

Marie le Claire

stellv. KV Dietrich Brandenburg
2. stellv. KV Fabian Hempel
Referentin Elisabeth Berensmeier

Büro: Susann Seeck

PFLEGEVORSTAND

Peter Hingst

stellv. PV
Tobias Melms

Büro: Nora Klara Augustat

Kaufmännische Leitung Kliniken & Institute
Fabian Hempel; Verena Plocher; Jana Hein

BERICHTSLINIE

Dekanat
Dekan: N.N.
Prodekan: Prof. Dr. Karlhans Endlich, Prof. Dr. Agnes Flöel, Prof. Dr. Georgi Wassilew
Fakultätsgeschäftsführer: Dr. Holger Kock

Studiendekanat
Studiendekan:
Prof. Dr. Hans Jürgen Grabe

Core Units für
Forschung & Lehre

Strategische Unternehmens-
entwicklung
Dr. Mina Baumgarten

Chief Digital Officer
Toralf Schnell (CDO)

Kommunikation und
Marketing
Christian Arns

Datenschutz-
beauftragter
Prof. Ulf Glende

Informationssicherheits-
beauftragter
Prof. Ulf Glende

Gleichstellungs-
beauftragte
Prof. Dr. Sylvia Stracke

Krankenversorgung &
Medizinstrategie
Dr. Maria Zach

Onkologisches
Zentrum
Prof. Dr. Claus-Dieter Heidecke

Betriebsärztlicher
Dienst
Christine Rutscher

OP-Management
Prof. Dr. Klaus Hahnenkamp

Patientensicherheit
Dr. Maria Zach

Zentrale Notaufnahme
Prof. Dr. Klaus Hahnenkamp

Zentrales Qualitäts- &
Prozessmanagement
N.N.

Ärztliche Fort- &
Weiterbildung
Prof. Dr. Claus-Dieter Heidecke

Beauftragte für
Medizinproduktesicherheit
Dr. Maria Zach

Klinisches
Ethikkomitee
Prof. Dr. Britta Bockholdt

Zentralbereich Hygiene
Prof. Dr. Nils-Olaf Hübner

Strahlenschutz-
verantwortlicher
Dipl. Ing. Michael Schreiber

Transplantations-
beauftragter
Dr. Sven-Olaf Kuhn

Beschaffung &
Medizintechnik
Dr. rer. med. Dietrich Alte

Finanzen &
Controlling
Sebastian Hein

Patienten-
management
Kathleen Engelmann

Patientenservice &
Logistik
Thorsten Janßen

Personal
Dietrich Brandenburg

Recht, Compliance,
Risikomanagement
Dr. Dietrich Alte

Technik & Bau
Frank Petersen

UMG-IT
René Huhndt

SAP & Organisations-
management
Sylvia Kalaidjiew

Universitätsapotheke
Dr. Dr. Georg Engel

Abfallbeauftragter
Christian Wienhold

Fachkraft für
Arbeitsicherheit
Michael Gladrow; Christian Lux

GB Aus-, Fort- und
Weiterbildung
Ulrike Heß

GB Organisation des
Pflegedienstes
Tobias Melms
(Stellv. Pflegevorstand)

Dienstplanadministration
und QS
Katja KarrasAndreas Bladt

Betriebliche
Gesundheitsförderung
Heike Hingst/Ute Stutz

Pflegecontrolling, Prozess-
und Organisationsentwicklung
Bernhard Gibb

KAS, Syncro-Tecs,
Materialbestellung
Michael Grimmberger

MA-Pool
Normalpflege
Sylke Turban

Patienteninformations-
zentrum
Heike Hingst/Ute Stutz

LEGENDE

GESCHÄFTSBEREICHE

STABSSTELLEN

BEAUFTRAGTE

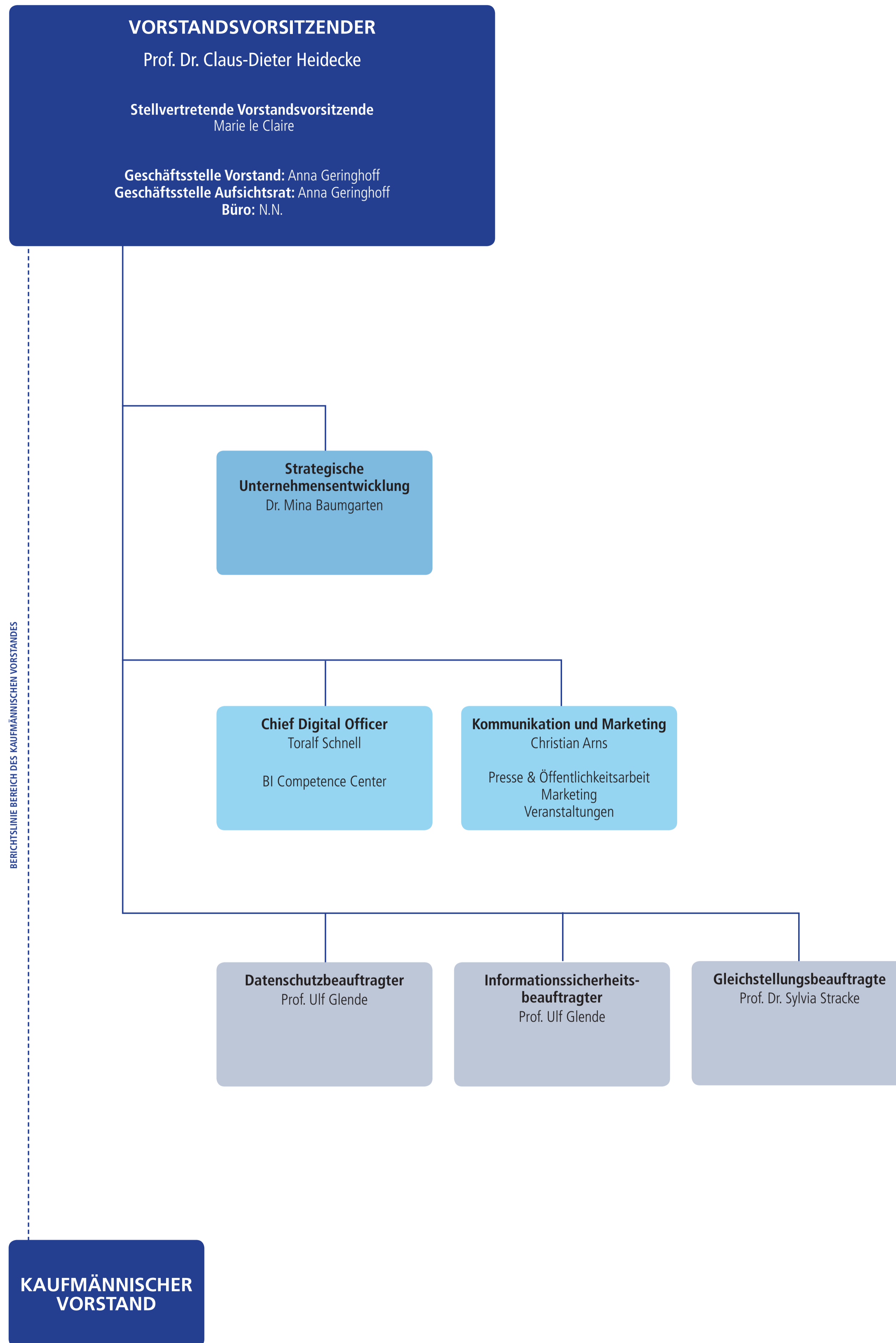

KAUFMÄNNISCHER VORSTAND

LEGENDE

GESCHÄFTSBEREICHE

STABSSTELLEN

BEAUFTRAGTE

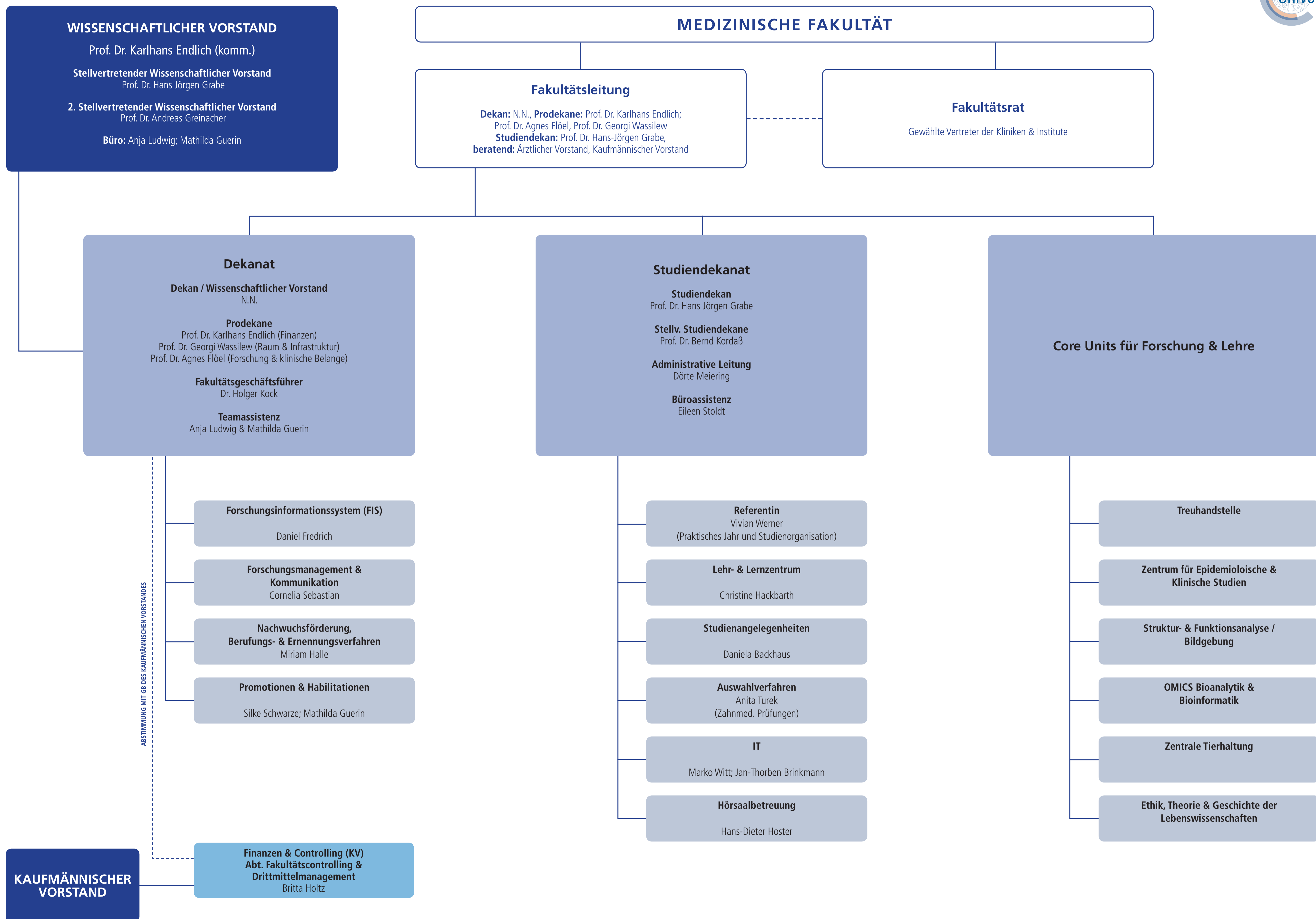

LEGENDE

GESCHÄFTSBEREICHE

STABSSTELLEN

BEAUFTRAGTE

