

KLINIKEN

| | |
|------------------------------------------------------------------|-------------------------------------|
| Allgemeine Chirurgie, Viszeral-, Thorax- & Gefäßchirurgie | Prof. Dr. Stephan Kersting |
| Anästhesiologie | Prof. Dr. Klaus Hahnenkamp |
| Augenheilkunde | Prof. Dr. Andreas Stahl |
| Frauenheilkunde & Geburtshilfe | Prof. Dr. Marek Zygmunt |
| Hals-, Nasen-, Ohrenkrankheiten, Kopf- & Hals-Chirurgie | N.N. |
| Hautkrankheiten | Prof. Dr. Michael Jünger |
| Innere Medizin A | Prof. Dr. Markus Lerch |
| Innere Medizin B | Prof. Dr. Stephan Felix |
| Innere Medizin C | Prof. Dr. Florian Heidel |
| Kinder- & Jugendmedizin | Prof. Dr. Holger Lode |
| Mund-Kiefer-Gesichtschirurgie/Plastische Operationen | Prof. Dr. Dr. Hans-Robert Metelmann |
| Neurochirurgie | Prof. Dr. Henry W. S. Schroeder |
| Neurologie | Prof. Dr. Agnes Flöel |
| Nuklearmedizin | Prof. Dr. Norbert Hosten |
| Orthopädie | Prof. Dr. Georgi Wassilew |
| Psychiatrie & Psychotherapie | Prof. Dr. Hans Jörgen Grabe |
| Radiologie | Prof. Dr. Norbert Hosten |
| Strahlentherapie | Dr. ElkeASSE |
| Urologie | Prof. Dr. Martin Burchardt |
| Zentrum für Orthopädie, Unfallchirurgie & Rehabilitative Medizin | Prof. Dr. Axel Ekkernkamp |
| Zentrum für Zahn-, Mund- & Kieferheilkunde | Prof. Dr. Karl-Friedrich Krey |

INSTITUTE

| | |
|-------------------------------------------------------------------------|-----------------------------------|
| Anatomie & Zellbiologie | Prof. Dr. Karlhans Endlich |
| Bioinformatik | Prof. Dr. Lars Kaderali |
| Community Medicine | Prof. Dr. Wolfgang Hoffmann |
| Abt. Methoden der Community Medicine | Prof. Dr. Wolfgang Hoffmann |
| Abt. Versorgungsepidemiologie & Community Health | Prof. Dr. Wolfgang Hoffmann |
| Abt. Study of Health in Pomerania / Klinisch-Epidemiologische Forschung | Prof. Dr. Henry Völzke |
| Abt. Allgemeinmedizin | Prof. Dr. Jean-François Chenot |
| Abt. Präventionsforschung und Sozialmedizin | Prof. Dr. Susanne Wurm |
| Ethik & Geschichte der Medizin | Dr. Hartmut Bettin (komm.) |
| Genetik & Funktionelle Genomforschung | |
| Abt. Funktionelle Genomforschung | Prof. Dr. Uwe Völker |
| Abt. Humangenetik | Prof. Dr. Ute Felbor |
| Hygiene & Umweltmedizin | Prof. Dr. Axel Kramer |
| Immunologie & Transfusionsmedizin | |
| Abt. Immunologie | Prof. Dr. Barbara Bröker |
| Abt. Transfusionsmedizin | Prof. Dr. Andreas Greinacher |
| Klinische Chemie & Laboratoriumsmedizin | Prof. Dr. Matthias Nauck |
| Medizinische Biochemie & Molekularbiologie | Prof. Dr. Elke Krüger |
| Medizinische Mikrobiologie | Prof. Dr. Karsten Becker |
| Medizinische Psychologie | Prof. Dr. Ulrich Wiesmann (komm.) |
| Pathologie | Prof. Dr. Frank Dombrowski |
| Pathophysiologie | Prof. Dr. Heinrich Brinkmeier |
| Pharmakologie | Prof. Dr. Mladen Tzvetkov |
| Physiologie | Prof. Dr. Jörg Peters (komm.) |
| Rechtsmedizin | Prof. Dr. Britta Bockholdt |

BETEILIGUNGEN

| | |
|-----------------------------------------------------------------------------|----------------------------------------------|
| Campus Belieferungsgesellschaft Greifswald mbH | GF: Kathrin Kliewe |
| Gesundheitszentrum Greifswald GmbH | GF: Peter Hingst; Hans-Magnus Holzfuß |
| HKS-Rettungsdienst GmbH | GF: Thorsten Janßen |
| Krankenhaus Informatik & Dienstleistungen GmbH | GF: Thorsten Janßen |
| Kreiskrankenhaus Wolgast gGmbH | GF: Peter Hingst; Marie le Claire |
| Medical Service Greifswald GmbH | GF: Thorsten Janßen |
| Medizinisches Versorgungszentrum an der Universitätsmedizin Greifswald GmbH | GF: Verena Plocher, Dr. Regine Breitsprecher |
| Universitätsmedizin Greifswald MVZ GmbH | GF: Verena Plocher, Dr. Regine Breitsprecher |
| Palliativnetzwerk Vorpommern GmbH | GF: Verena Plocher; Dr. Jens Thonack |
| Personalservice Gesundheitswesen GmbH | GF: Dietrich Brandenburg |
| Registerstellen Klinisches Krebsregister M-V gGmbH | GF: Christin Dück; Jan Meiering |
| Servicezentrum Greifswald GmbH | GF: Thorsten Janßen |

AUFSICHTSRAT

Aufsichtsratsvorsitzender: Mathias Brodkorb, Geschäftsstelle: Anna Geringhoff

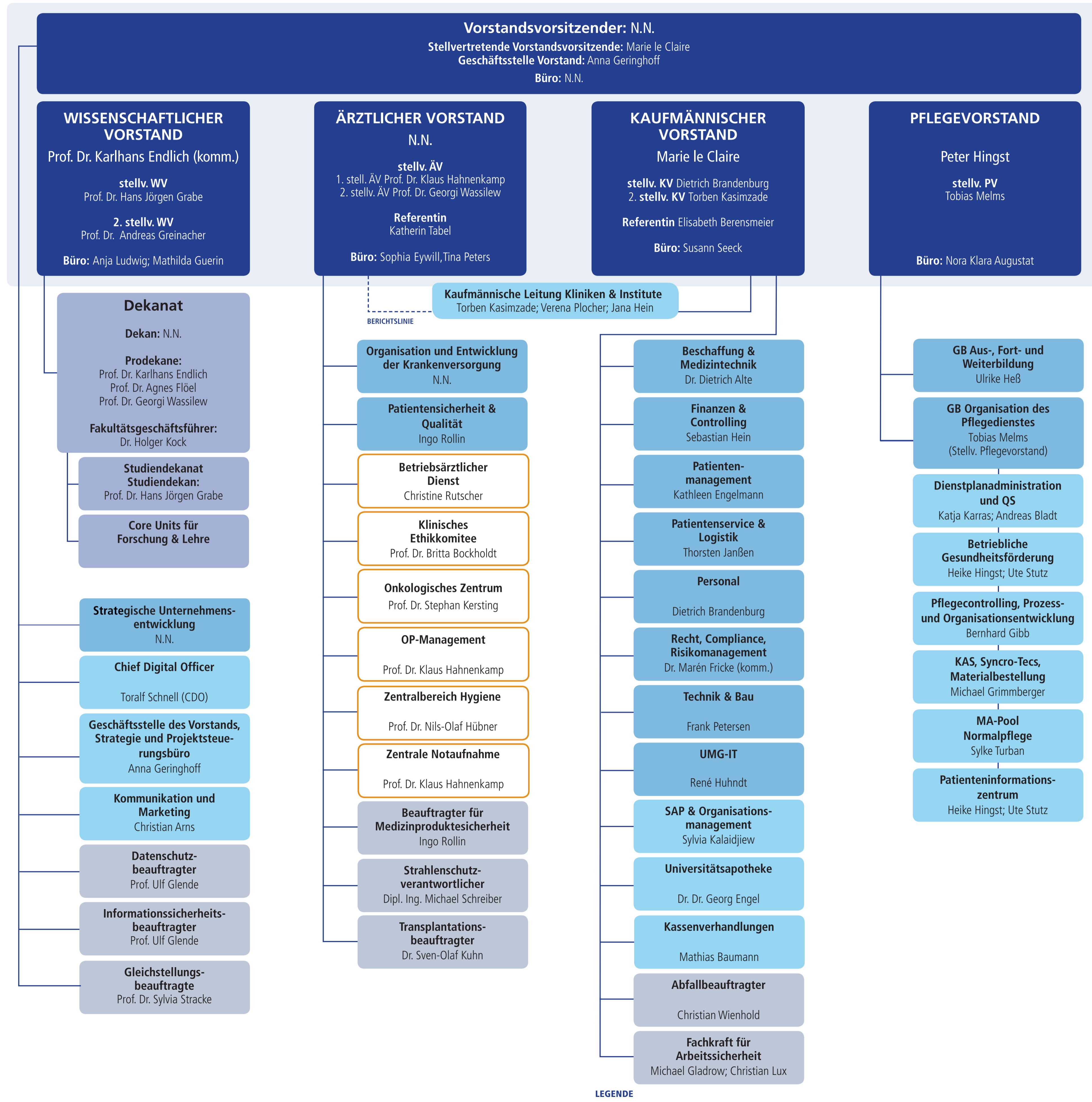

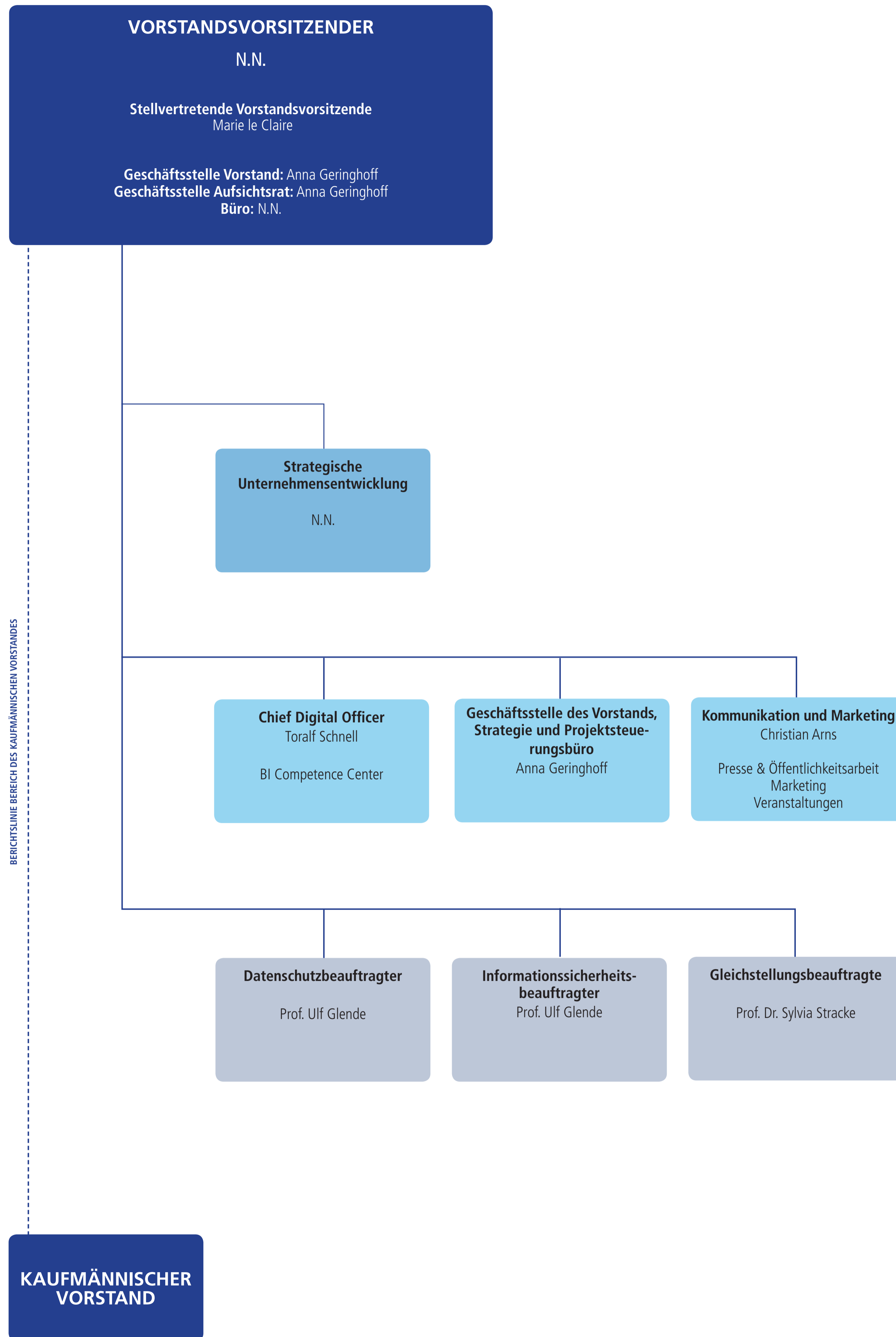

LEGENDE

- Geschäftsbereiche
- Stabsstellen
- Zentrale Verantwortungsbereiche Klinik
- Beauftragte
- STAND 28.12.2020

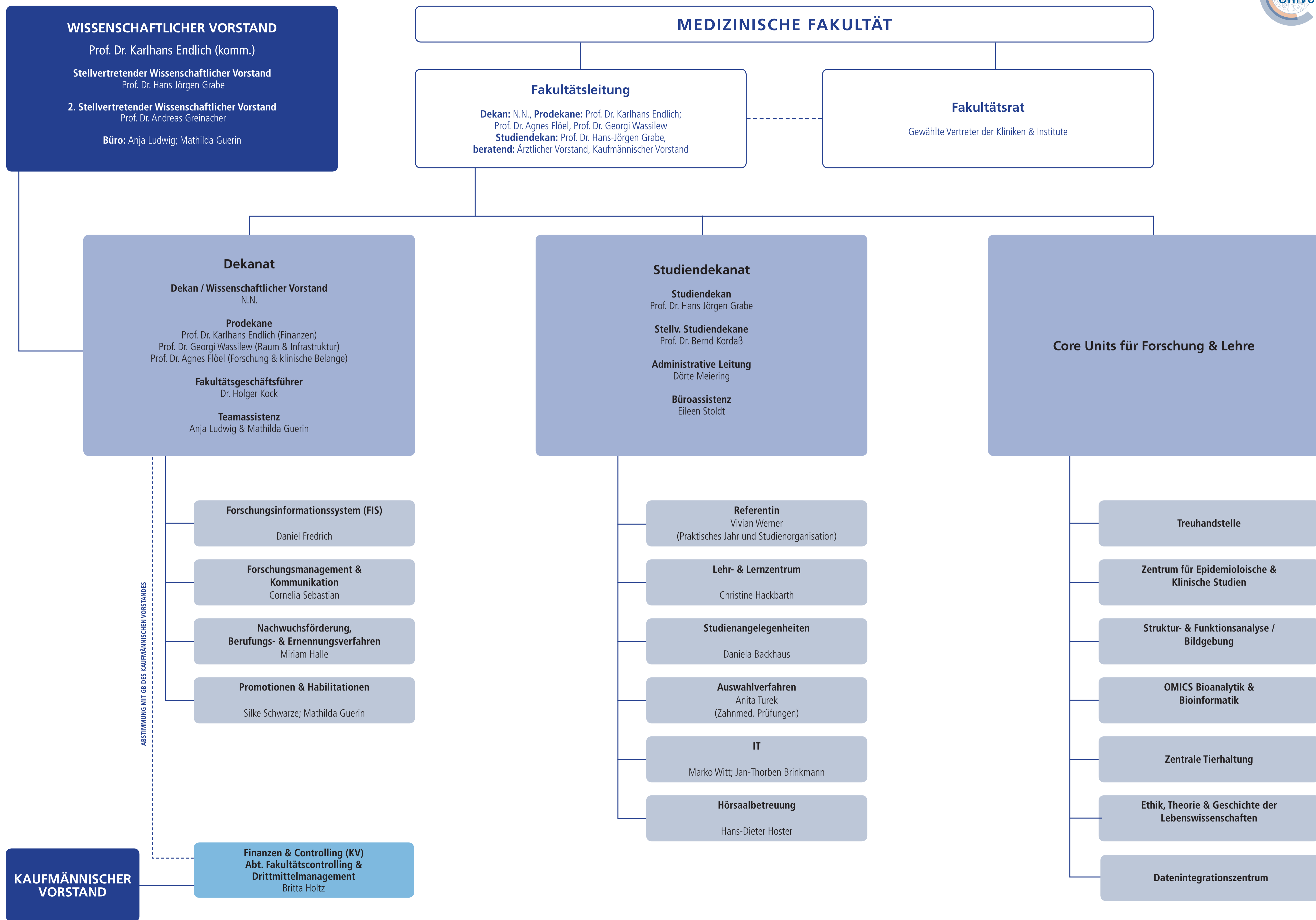

LEGENDE

- Geschäftsbereiche
- Stabsstellen
- Zentrale Verantwortungsbereiche Klinik
- Beauftragte
- STAND 28.12.2020

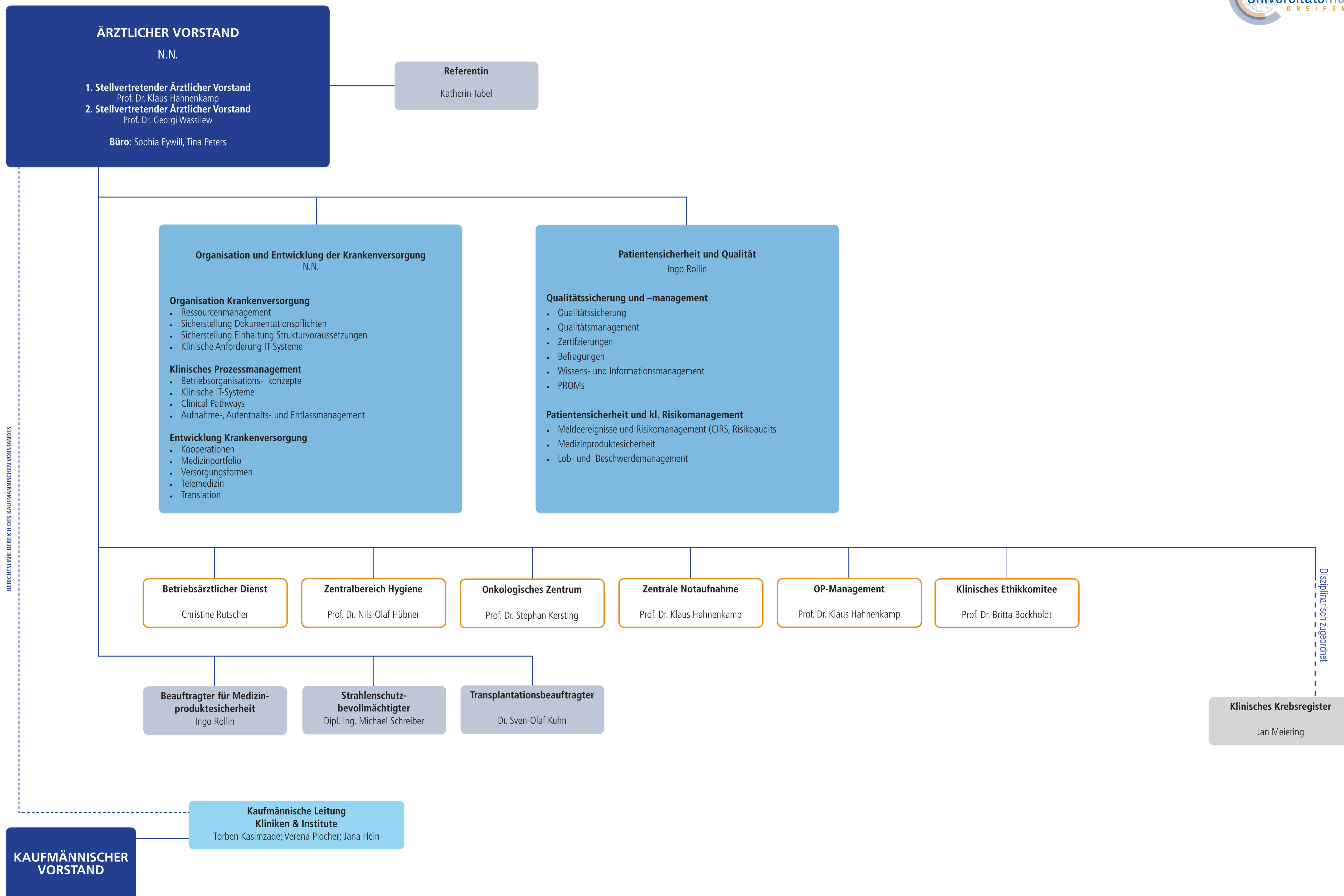

LEGENDE

- Geschäftsbereiche
- Stabsstellen
- Zentrale Verantwortungsbereiche Klinik
- Beauftragte
- STAND 28.12.2020

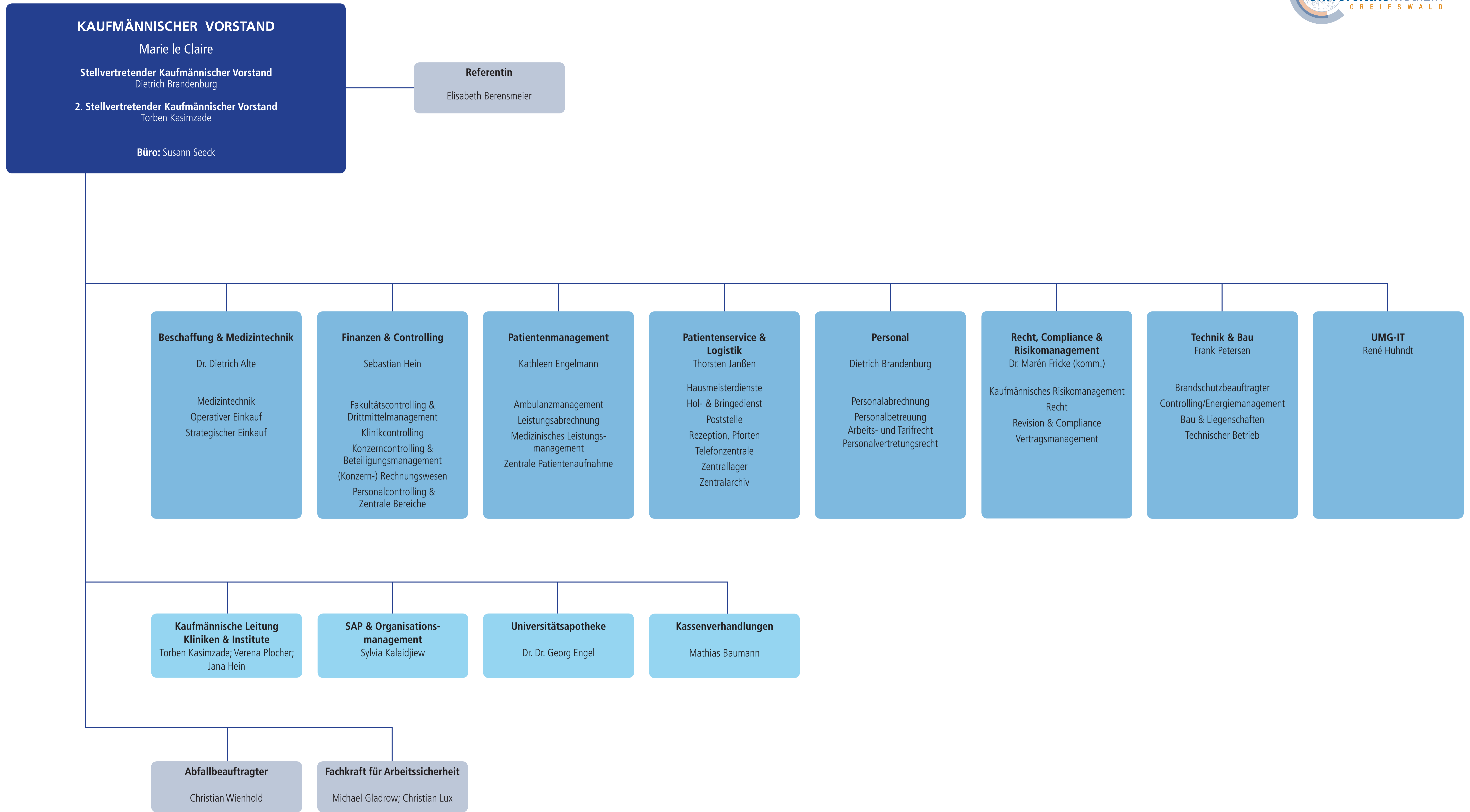

LEGENDE



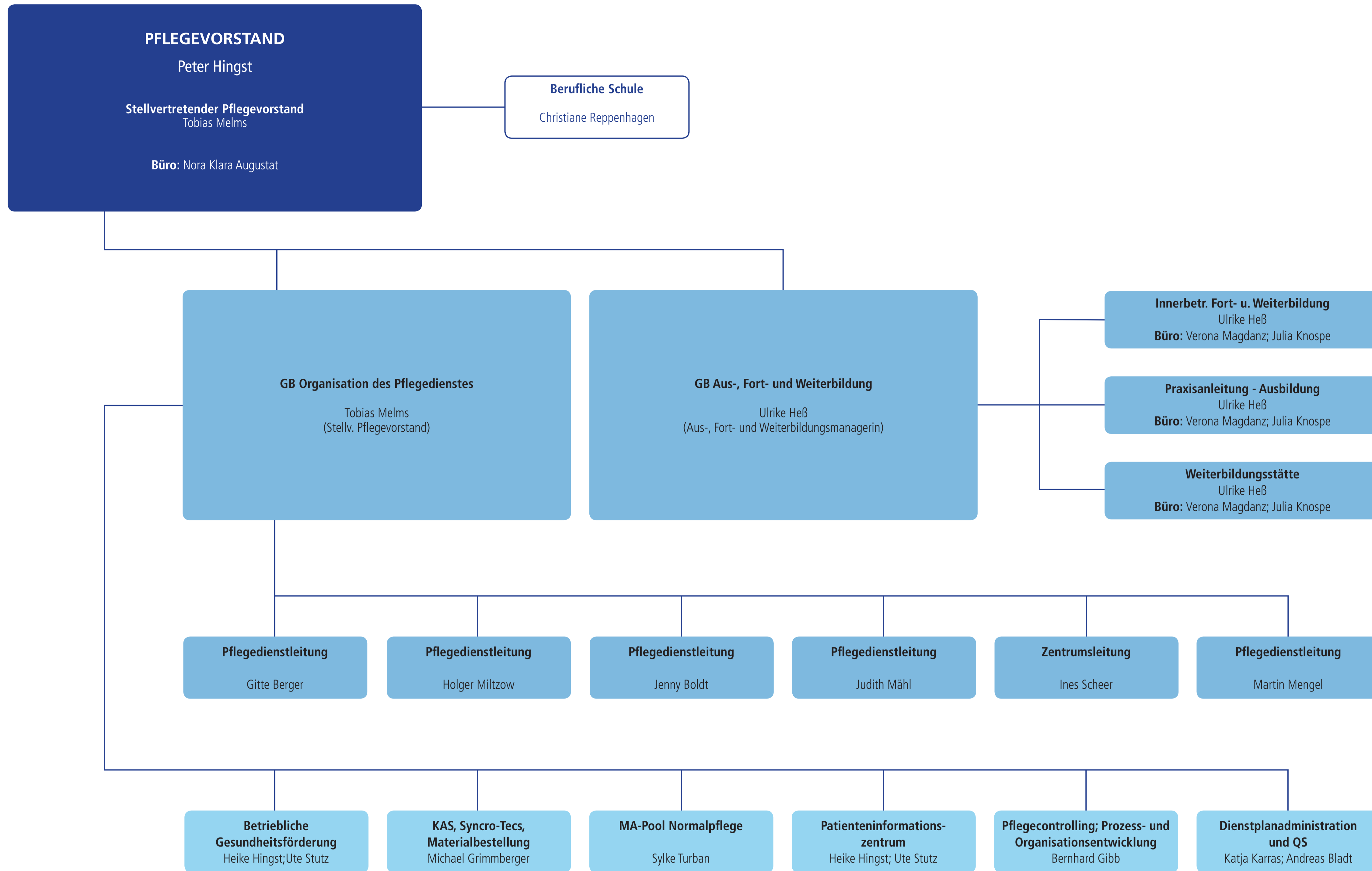

LEGENDE

- Geschäftsbereiche
- Stabsstellen
- Zentrale Verantwortungsbereiche Klinik
- Beauftragte
- STAND 28.12.2020